

BALANÇO GERAL - SAFRA CASTANHA / 76

PRODUÇÃO GLOBAL : 2.323,5 HL
→ R\$ 518.865,00

GASTOS :	Raúcho	_____	56.105,00
	Castanh. "pupun"	_____	19.179,65
	Tropeiros	_____	27.995,65
	Frete camionão BEL	_____	29.229,00
	Inv. Fincalijação	_____	5.540,00
	Deslocar BEL	_____	9.507,82
	" " MARABÁ	_____	2.771,30
	Manut. Toyota	_____	4.228,40
	Outros despesas	_____	2.399,58
	Gastos extraordinários	_____	1.929,34

TOTAL 158.885,74

LUCRO LÍQUIDO → Cr\$ 359.979,26

Preço médio por hl → Cr\$ 223,31 (BRUTO)

" médio líquido → 154,93

CUSTO médio por hl → 68,38

CONTRATOS DE COMPRA E VENDA (per modelo pasta)

07/2/76 - 624 HL a Cr\$ 145,00 - BEL - Möller

27/03/76 - 1.013 HL a Cr\$ 250,00 - BEL - Chamie

→ 24/04 - 500 HL a Cr\$ 272,00 - BEL - "

21/05 - 144,5 HL a Cr\$ 210,0 - BEL - "

26/05 - 41 HL a Cr\$ 205,00 - BEL - Zigi Nuchem

7 (9/76) - 01 HL a Cr\$ 260,00 - PE - Vincent

OBS → em todos os contratos, a comunidade indij. realizou pesquisa de mercado junto aos principais exportadores de BELEM a varejo, realizando efetuando a venda p/ a melhor oferta de preço no momento.

DISTRIBUIÇÃO

I. PARAKATEGE @ "30"

Monilo bruto : 1.077 HL a 223 =

240.412,00

GASTOS

Rancho —————	28.138,00
Frete (12,58) —————	13.548,03
Tropeiros (12,05) —————	12.975,33
Fiscalização —————	1.846,68
Desloca(ões) BEL-MAB } —————	6.302,38
Toyota e outros }	
Gastos extras	643,12

TOTAL → 63.453,54

240.412,00

63.453,54

176.958,46

→ LUCRO LÍQUIDO

47.090,80 (Adianta(9))

129.867,66

líquido médio

(por HL → 164,30)



custo médio

por HL → 59,01

II - KUIKATEBE (LADEIRA VERMELHA - "MARANHÃO")

Movimento bruto: 495,5 NL a 223 ≈

110.737,50

GASTOS

Rancho _____ 19.357,00

Frete (12,58) _____ 6.233,39

Tropeiros (12,05) _____ 5.970,77

Fiscalização _____ 1.846,66

Deslocar, Releim (manate) } ————— 6.302,36
 Toyota e outros
 Gastos extras

643,11

tot 40.353,29

110.737,50

40.353,29

70.384,21	→ LUCRO LÍQUIDO
-----------	-----------------

l/l/m por HL : 142,04
custo médio por HL 81,27

Balanco esportivo (trabalhadores "pupen")

horizonte certo : 751 HL a 223 ≅

167.715,50

GASTOS:

Rancho	—————	8.610,00
Contabilizacões	—————	19.179,65
Frete (12,58)	—————	9.447,58
Tropeiros (12,05)	—————	9.049,55
Fiscalizacões	—————	1.846,66
Deslocacões BEL-MAR	—————	6.302,36
Toyota e outros		
Gastos extras	—————	643,11

167.715,50

55.078,91 -

112.636,59 → LUCRO LÍQUIDO

55.078,91 → TOTAL

+ reposição \$\$ Projeto = 119.

→ DEPOSITOS PRAZO FIJO BRADESCO MB

lucros líquidos por hl → 149,98 ←
 Custos por hl → 73,33

⊕ em adiante

223,31

Distribuição	entre membros	da comunidade	
1 - CASADOS	BRUTO RANCHO	RANCHO + ADIANTAMENTOS	SALDO
JÓKORENUM →	7.166,00	3.268,80	3.897,20
MANOEL →	7.166,00	3.877,65	3.288,35
JOÃO →	7.166,00	3.496,10	3.669,90
PEDRO →	7.166,00	3.399,45	3.766,55
GERALDO →	7.166,00	2.874,70	4.291,30
SUPERILLO →	7.166,00	3.436,30	3.729,70
TONO →	7.166,00	3.404,25	3.761,75
BEB →	7.166,00	5.187,45	1.978,55
IV-RE →	7.166,00	2.946,55	4.219,45
POMINGOS →	7.166,00	4.342,05	2.823,95
CUPU →	7.166,00	4.499,05	2.666,95

	RECEITA BRUTA	RANCHO + ADIANTAMENTOS	SALDO
ANTONIO →	7.166	3.387,69	3.778,31

85.992,00

44.120,04

41.871,96

2- SOLTEIROS

TOINRE →	5.000,00	2.511,04	2.488,36
AJANÃ →	5.000,00	3.024,20	1.975,80
BENEDITO →	5.000,00	2.609,85	2.390,15
EDIVAN →	5.000,00	3.100,20	1.899,80
^{2A} CATARINO →	3.500,00	1.038,00	2.462,00

23.500,00

12.283,89

11.216,11

3- ESPECIAIS

ZÉ PRETO	3.250,00	1.532,80	1.717,20
RAIMUNDO	2.750,00	1.516,00	1.234,00
KRUA	6.500,00	4.196,10	2.303,90
COTIA	8.000,00	5.338,80	2.661,20

	BRUTO	RANCHO + ADIANTADO	SALDO
KROKRENUM	15.000,00	9.7970,10	5.202,90
	<u>(35.500,00)</u>	<u>(22.373,80)</u>	<u>(13.126,20)</u>

= 144.992,00 78.777,73 66.214,27

	SERVICO		
	→	34.000 *	
⊕ aqui	CASADOS	86.000	12
	+ Beb	020	7.160,66
		080	
		000	
		08...	
	SALT.	25.000	5
			<u>5.000,00</u>

Divida 145.000
- 34.000
 111.000,00

SERVICO = * ESPECIAS - Krokrenum, Cota, Kua, Ze Puto, Raimundo
 14.000 7.000 6.500 3000,00 3.000,00

÷ DO TRABALHO

		7.166,00 cd.	—
12 CASTANHEIROS CASADOS	—	112.636,-	85.992,00
4 CASTANHEIROS SOLTEIROS	—	5.000,00 cd.	20.000,00
1 CASTAN. SOLTEIRO (CATARINO)	—	3.500,00	3.500,00
1 VAQUEIRO (ZE PRETO)	—	3.250,00	3.250,00
1 VAQUEIRO (RAIMUNDO)	—	2.750,00	2.750,00
1 CONTADOR (KRVA)	—	6.500,00	6.500,00
CUTIA	—	8.000,00	8.000,00
KROKRENUM	—	15.000,00	15.000,00

30.686,93 }
Rancho : 28.138,00 }
Adiantamentos : 47.090,80 } 5/LUCRO → 75.228,80
"Lucro" caberna : 3.548,93 }
78.777,73 → TOTAL DESCONTADO

PAGAMENTO LÍQUIDO PESSOAL → 66.214,27

Lucro líquido r/computar

$$205.096,46 - \text{Rendos/advant6} 75.228,80 = \text{CAIXA } 129.867,66 -$$

$$- 66.214,27 = \text{pagalo liquido pessoal. } \boxed{63.653,39}$$

CAIXA FINAL

$$205.096,46 - \text{Pagalo bruto per. } 144.992,00 = \text{CAIXA } 60.104,46 +$$

lucro cant. descont.

$$+ 3.548,93 \quad \text{ANULADO} = \boxed{63.653,39}$$

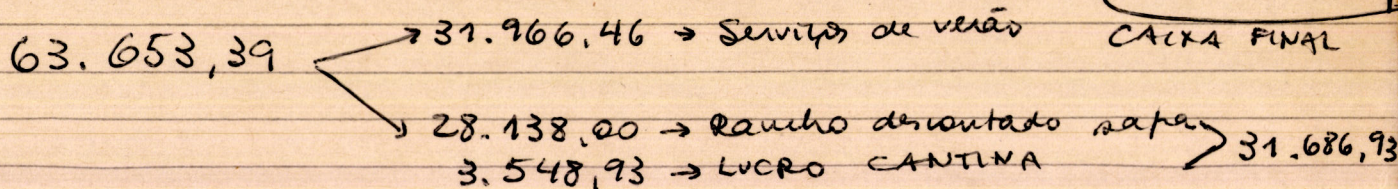

$$\text{Ganho medio por hl} \rightarrow \frac{144.992,00}{1.077} = 132,7 \text{ por hl}$$

17 castanheiros = 63,3 hl por cast.

$$144.992,00 - 35.500,00 = 109.492,00$$

ADMINISTRAÇÃO

$$\text{Ganho médio por hl - castanheiros} = \frac{109.492,00}{1.077} = \underline{\underline{101,50 \text{ por hl}}}$$

$$109.492,00 - 23.500 \text{ (cast. solt.)} = 85.992,00$$

castanh. carados

$$\text{Ganho médio por hl - "carados"} = \frac{85.992}{760 \text{ HL}} = \underline{\underline{113,00 / HL}}$$

$$\text{Ganho médio por hl - "solteiros"} = \frac{23.500}{317 \text{ HL}} = \underline{\underline{74,00 / HL}}$$