

VIÁRIA E DE TRANSPORTE

- PISTA DE POUSO
- TRAVESSIAS DE BALSA
- ESTRADA PAVIMENTADA
- ESTRADA NÃO PAVIMENTADA
- ESTRADA DE FERRO

EQUIPAMENTOS

- ESCOLAS RURAIS
- IGREJAS RURAIS

TURÍSTICA

- PRAIA DE LAZER COM APOIO DA PREFEITURA

PRODUTIVA

- COLÔNIA DE PESCA

OCUPAÇÃO

- ESCOLAS RURAIS
- IGREJAS RURAIS
- ALDEIAS INDÍGENAS
- FAZENDAS
- PROJETOS DE ASSENTAMENTOS AGRÍCOLAS

ÁREAS ESPECIAIS

- TERRAS INDÍGENAS
- APA SÃO GERALDO DE ARAGUAIA
- APA PIÇARRA
- PARQUE ESTADUAL SERRA DAS ANDORINHAS
- PARQUE MUNICIPAL
- PROJETOS DE ASSENTAMENTOS AGRÍCOLAS

ÁREAS INTERESSE TURÍSTICO

- PRAIA**
- PRAIAS DE LAZER COM APOIO DA PREFEITURA
 - PRAIAS DE LAZER SEM APOIO DA PREFEITURA

SÍTIOS ARQUEOLÓGICOS

- CONCENTRAÇÃO DE 35 SÍTIOS ARQUEOLÓGICOS

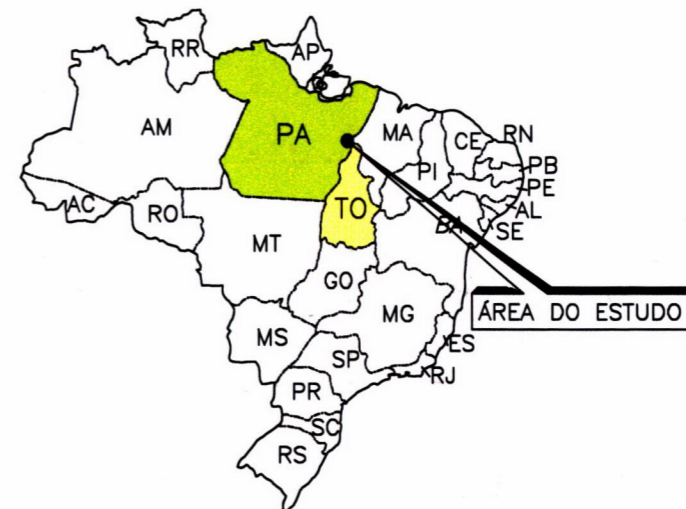

PLANTA CHAVE
SEM ESCALA

CONVENÇÕES CARTOGRÁFICAS

- ÁREA URBANA
- SEDE MUNICIPAL
- POVOADO OU LOCALIDADE
- AEROPORTO
- ESTRADA PAVIMENTADA
- ESTRADA NÃO PAVIMENTADA
- ESTRADA FEDERAL E ESTADUAL
- LINHA DE TRANSMISSÃO
- LIMITE ESTADUAL
- LIMITE MUNICIPAL
- LIMITE BACIA HIDROGÁFICA
- LIMITE DO RESERVATÓRIO
- CURSOS D'ÁGUA PERMANENTE
- CURSOS D'ÁGUA TEMPORÁRIO
- ESTRADA DE FERRO
- SUBESTAÇÃO
- LINHA DE TRANSMISSÃO (INTERLIGAÇÃO NORTE-SUL)

DESENHOS DE REFERÊNCIA

- CARTAS TOPOGRÁFICAS: IBGE ESC. 1:100.000: XAMBIOÁ 1978, ANANÁS, NAZARÉ 1979, ARAGUANÁ, PIRAQUÊ, WANDERLÂNDIA 1979, MURICILÂNDIA 1979, ARAGUAÍNA 1979, BABAÇULÂNDIA 1979, RIO DAS CUNHAS 1979, NOVA OLINDA 1979. ESC. 250.000: TOCANTINÓPOLIS 1987, CAROLINA 1987. DSG ESC. 250.000: IMPERATRIZ 1986.
- IMAGENS DE RADAR FOLHAS: SB-22-X-D, SB-23-V-C, SB-22-Z-B, SB-23-Y-A, SB-22-Z-D, SB-23-Y-C, SC-22-X-B, SC-23-V-A.

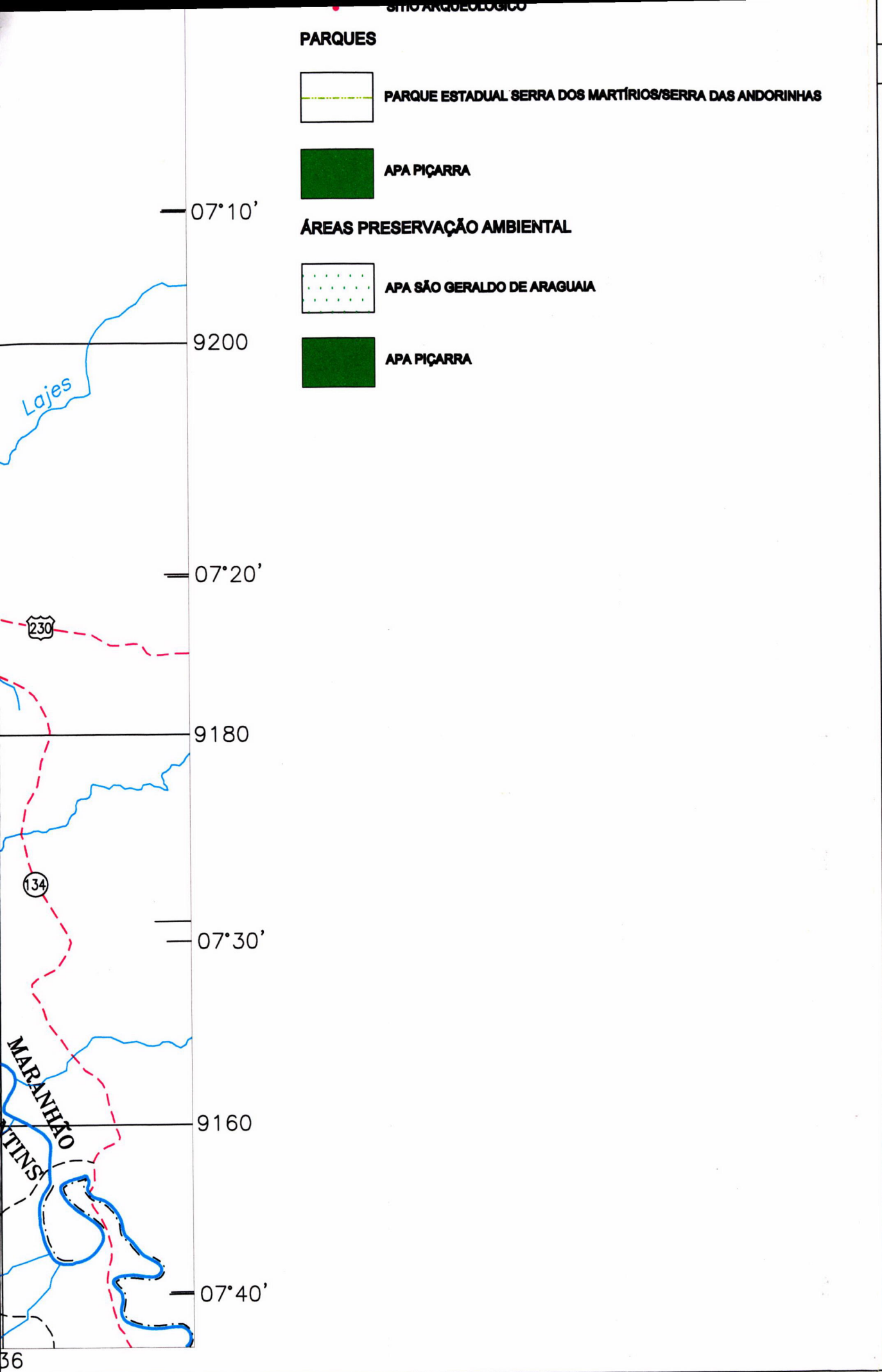

NOTAS

ARTICULAÇÃO

ESCALA ORIGINAL: 1:250.000

0	NOV / 2000	EMIÇÃO INICIAL P/ APROVAÇÃO ÓRGÃO AMBIENTAL	MMP	MLFC/EFS	TLCC
REV.	DATA	NATUREZA DA REVISÃO	ELAB.	VERIF.	APROV.
CLIENTE			ENGEVIX		
EMPREENHIMENTO					
AHE SANTA ISABEL - ESTUDO IMPACTO AMBIENTAL					
ÁREA					
MEIO AMBIENTE					
TÍTULO					
ÁREA DE INFLUÊNCIA INDIRETA INFRA-ESTRUTURA, OCUPAÇÃO E ÁREAS DE INTERESSE TURÍSTICO					
ELAB.	VERIF.	APROV.	R. TÉC.	CREA Nº	
FB/CHK/MMP	MLFC/EFS	TLCC	JAS	
CÓDIGO DOS DESCRITORES			DATA	ESCALA	FOLHA
-			30/06/2000	1 : 250.000	2/2
Nº DO CLIENTE			Nº ENGEVIX		REVISÃO
			3719/98-6B-A1-4002		0

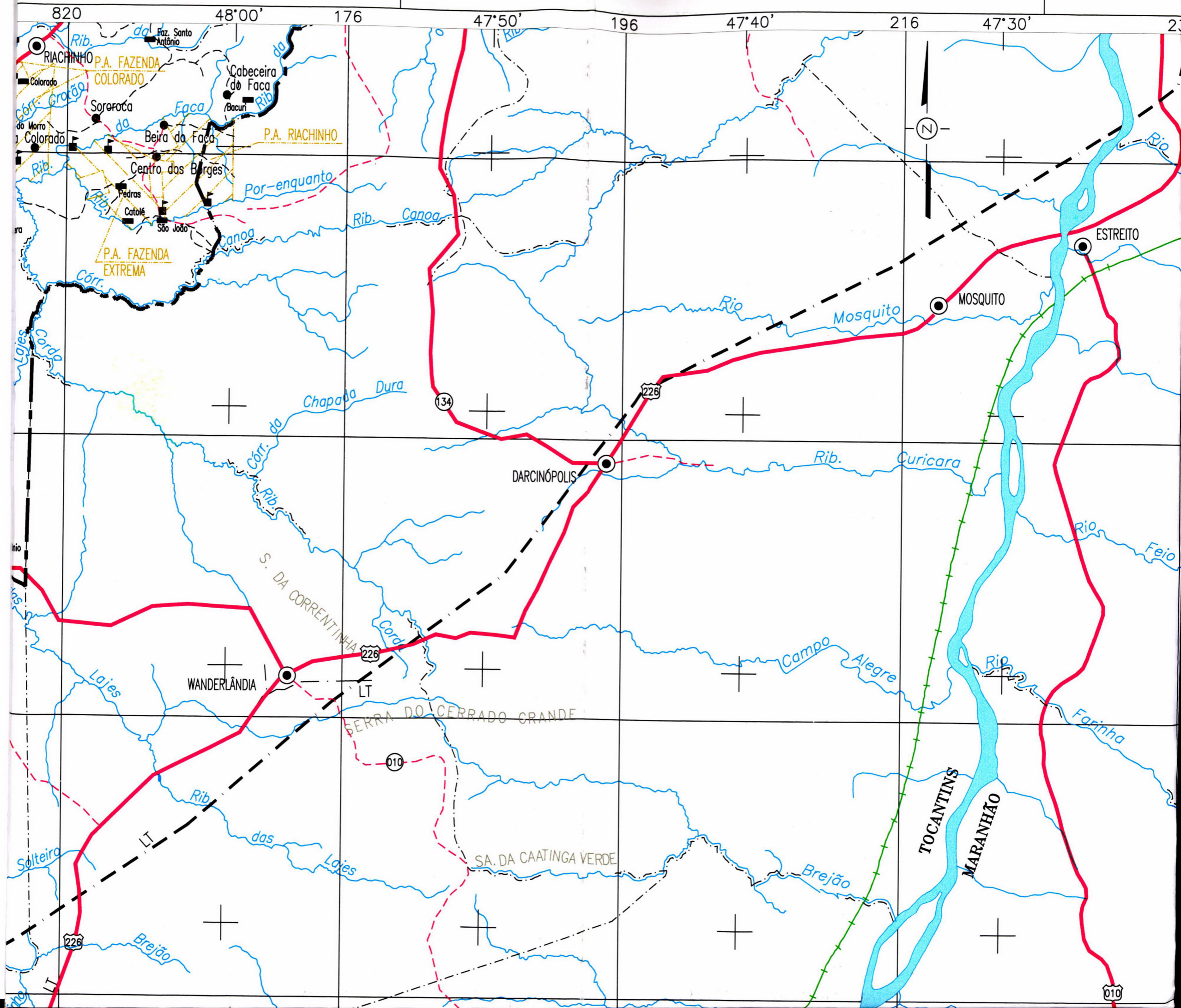

820

48°00'

176

47°50'

196

47°40'

216

47°30'

23

Rib. da
Faz. Santo
Antônio

RIACHINHO
P.A. FAZENDA
COLORADO

Colorado
Sororoca
Beira da Faca

Centro dos Borges
Pedras
Catolé
São João

P.A. FAZENDA
EXTREMA

Rib. da Faca

Por-
enquanto

Rib. Canoa

Rib. Canoa

Rio Mosquito

Rio Curicara

Rio Feio

Rio Campo Alegre

Rio Farinha

Rio Brejão

Rio Brejão

Rio Solteira

Rio das Lajes

Rio das Lajes

Cabeceira
do Faca
(Bacuri)

P.A. RIACHINHO

Chapada Dura

Rib. da
Corr. da

Rib. da
Corr. da

S. DA CORRENTINHA

WANDERLÂNDIA

TERRA DO CERRADO GRANDE

S. DA CAATINGA VERDE

TOCANTINS

MARANHÃO

ESTREITO

MOSQUITO

DARCIÓPOLIS

134

226

010

LT

010



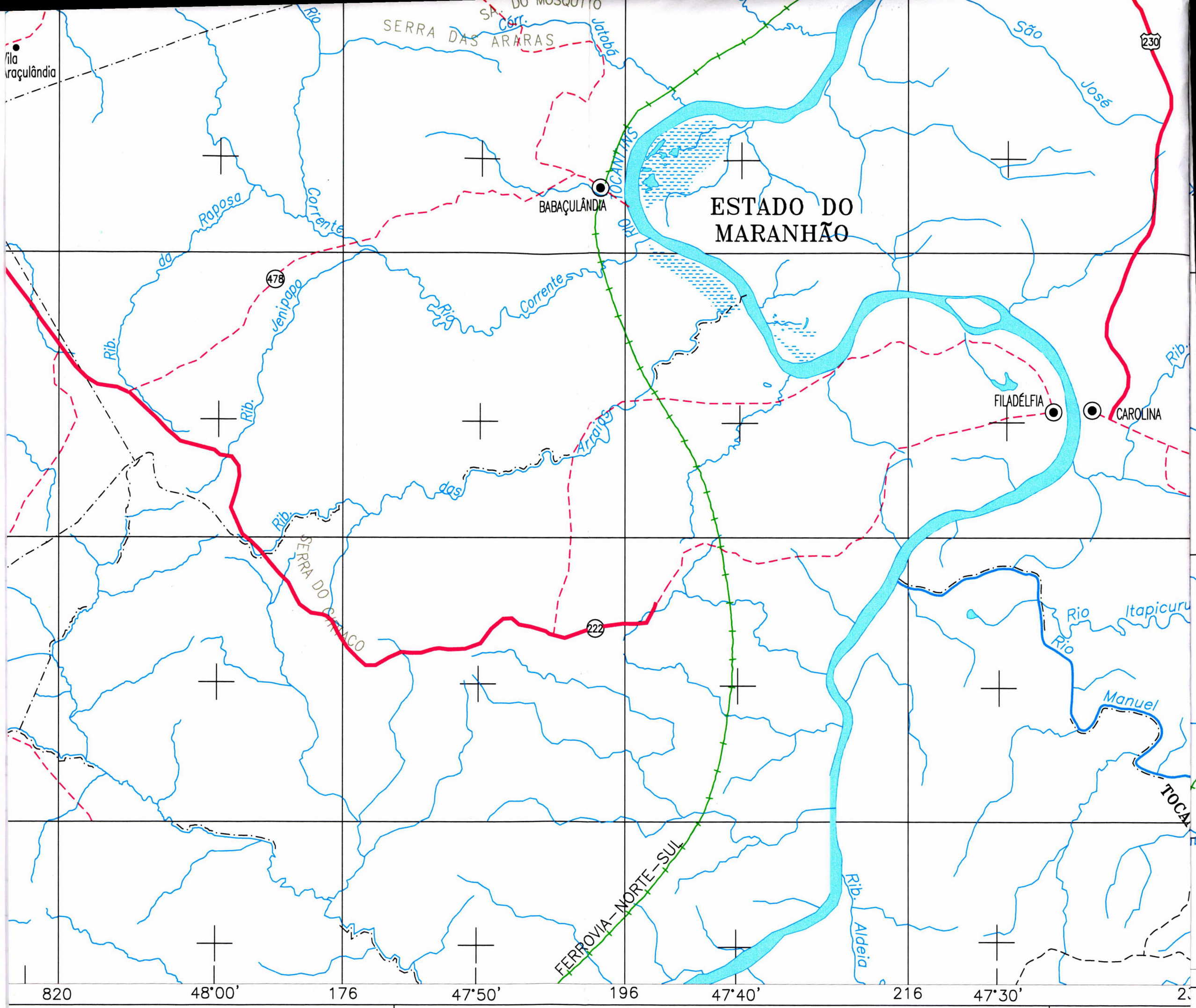

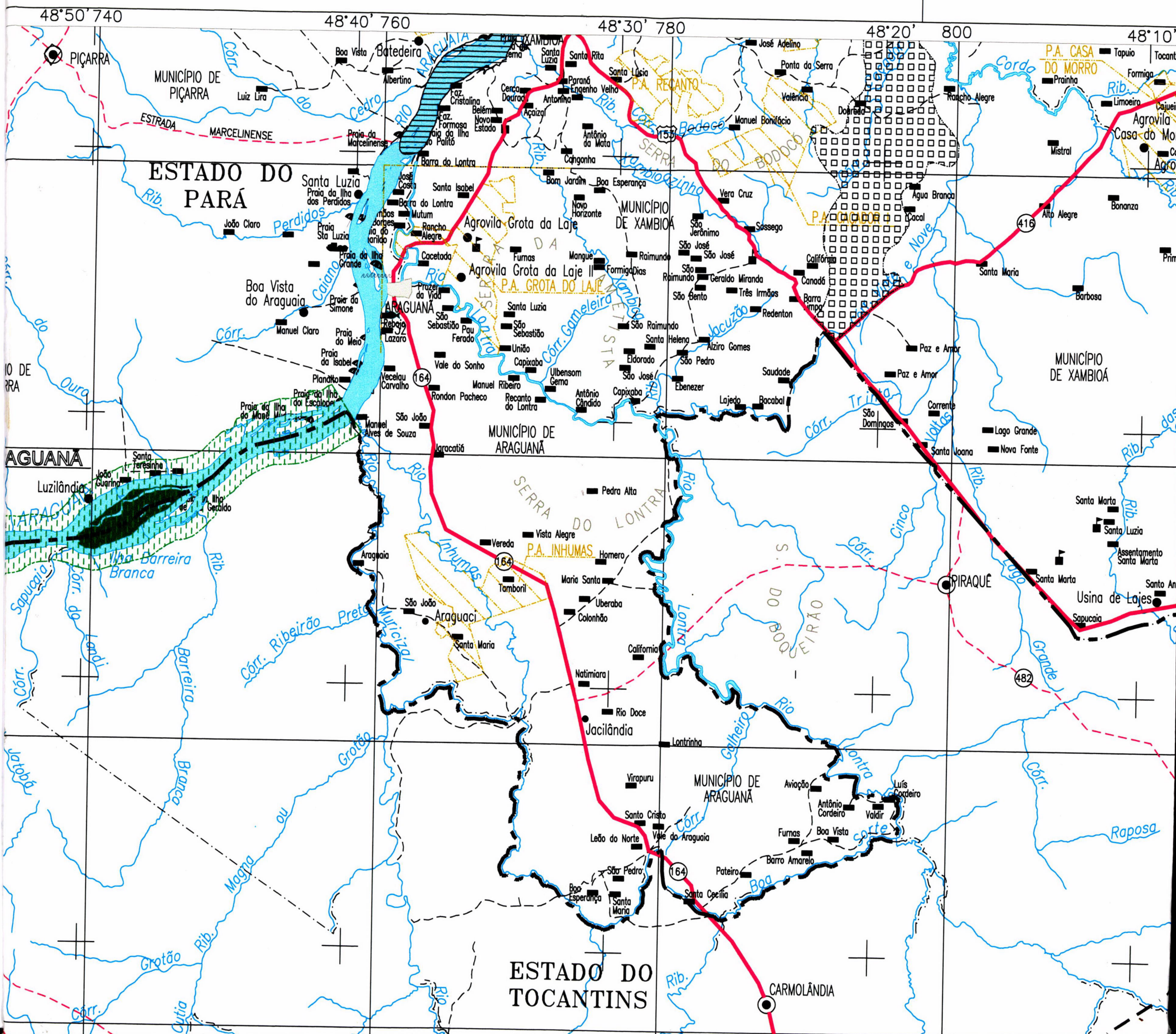

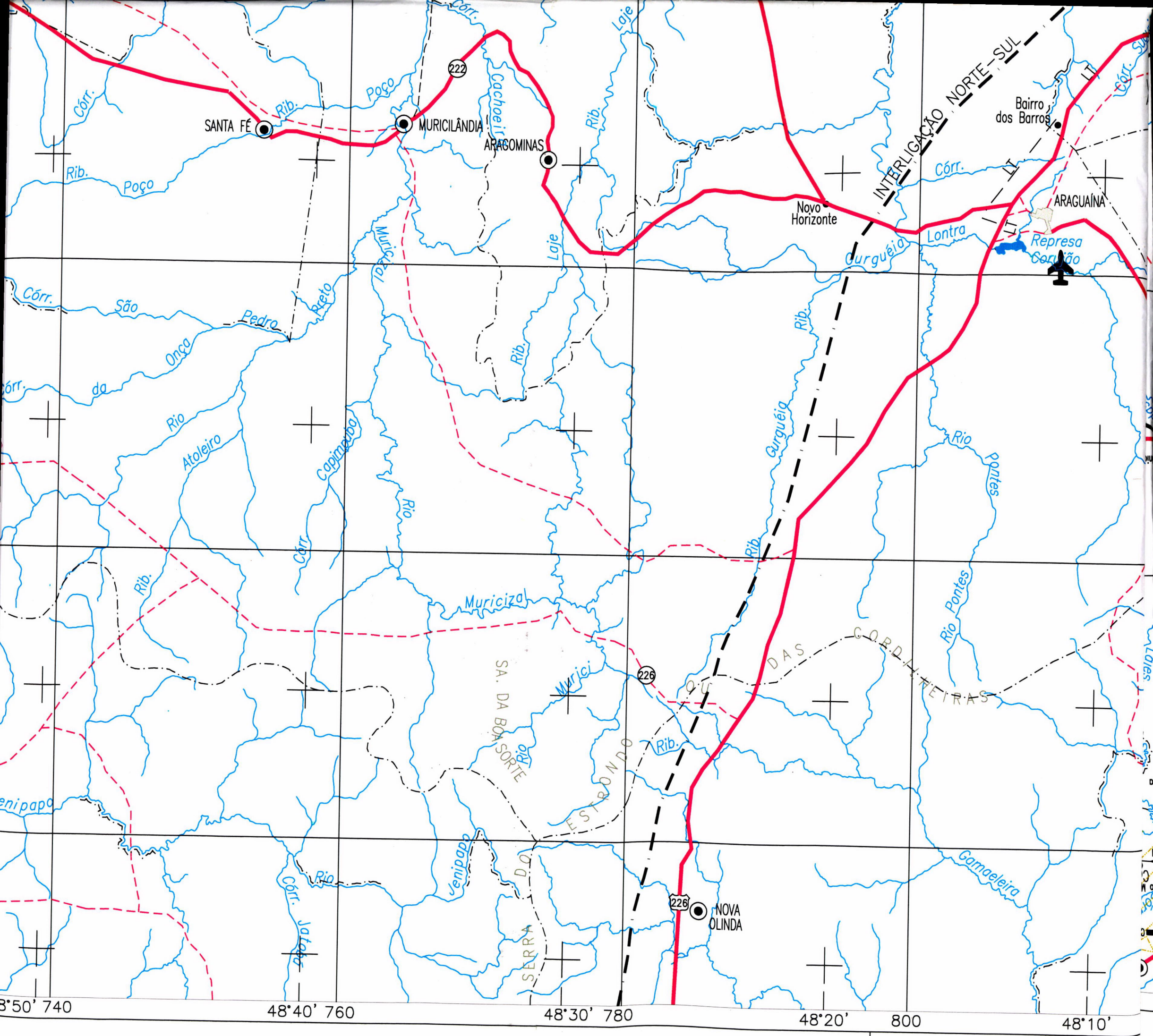

3°50' 740 48°40' 760 48°30' 780 48°20' 800 48°10'

