

EMPRESAS DE MINERAÇÃO
E
TERRAS INDÍGENAS NA AMAZÔNIA

Pesquisa CEDI/CONAGE, SP, abr/1986

EMPRESAS DE MINERAÇÃO E TERRAS INDÍGENAS NA AMAZÔNIA

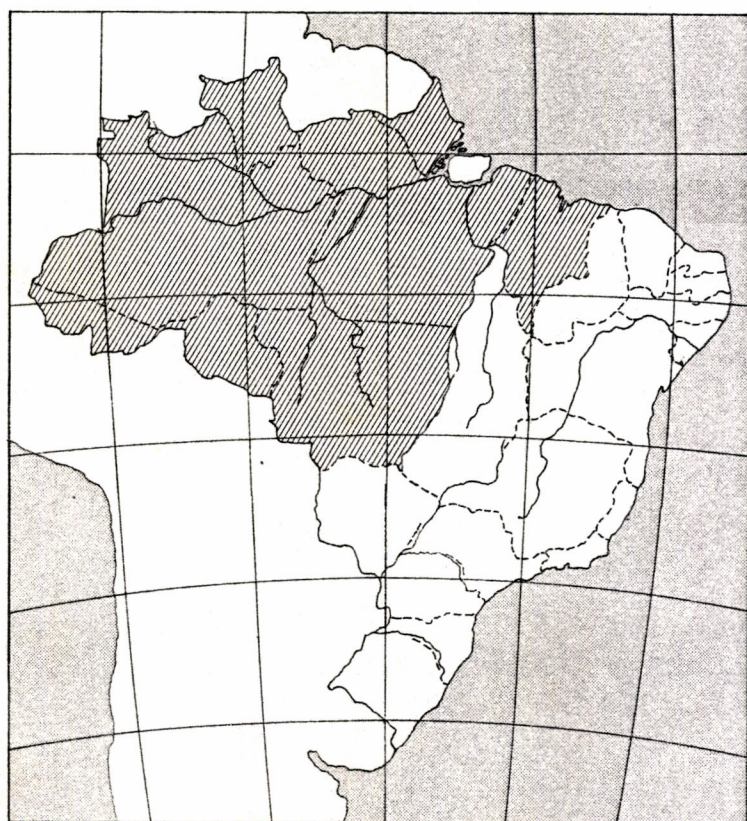

GRUPO DE ESTUDOS

CEDI · Centro Ecumênico de Documentação e Informação

CONAGE · Coordenação Nacional dos Geólogos

São Paulo · abril de 1986

CEDI

Centro Ecumênico de Documentação e Informação

Av. Higienópolis, 983 - sala 22
01238 - São Paulo, SP.
Tel.: (011) 66.7273

R. Cosme Velho, 98 - fundos
22.241 - Rio de Janeiro, RJ.
Tel.: (021) 205.5197

CONAGE

Coordenação Nacional dos Geólogos

R. Arthur de Azevedo, 201 - 19 andar
05404 - São Paulo, SP.
Tel.: (011) 280.9380

Grupo de Estudos Mineração em Áreas Indígenas

pelo CEDI : Carlos Alberto Ricardo
Dominique Gallois

pela CONAGE : Francisco J.F. Ferreira
Gerônimo A. Rocha
Luiz A. Vessani

Colaboraram: Alicia Rolla, Angela Cristina Fernandes,
Carlos Afonso André, Helena Fany P. Ricardo,
Nádia Farage, Renato Luiz Prado e Vivian
Branco Newerla.

SUMÁRIO

	Pág.
<u>APRESENTAÇÃO</u>	I
1. Metodologia	II
2. Resultados	III
<u>ANEXO I</u>	
Incidência de Alvarás e Requerimentos de Pesquisa por Área Indígena: Resumo	01
Amazonas	02
Amapá	03
Maranhão	04
Mato Grosso	05
Pará	06
Rondônia	08
Roraima	09
<u>ANEXO 2</u>	
Situação dos Alvarás de Pesquisa Incidentes em Terras Indígenas, por Empresa.	10
Empresas Multinacionais	11
Empresas Estatais	12
Empresas Privadas Nacionais	13
<u>ANEXO 3</u>	
Listagem de Alvarás de Pesquisa Mineral Incidentes em Áreas Indígenas.	18
Amazonas	19
Amapá	23
Maranhão	24
Mato Grosso	26
Pará	29
Rondônia	43
Roraima	54
<u>ANEXO 4</u>	
Cartogramas	58
. Interesses de Empresas de Mineração incidentes na Terra indígena Yanomami.	
. Interesses de Empresas de Mineração incidentes na AI Alto Rio Negro.	
. Interesses de Empresas de Mineração incidentes em Terras Indígenas no Polonoroeste.	
. Interesses de Empresas de Mineração incidentes em Terras Indígenas na região do Programa Grande Carajás.	

APRESENTAÇÃO

Este dossiê foi elaborado por um Grupo de Estudos formado por antropólogos do CEDI (Centro Ecumênico de Documentação e Informação) e geólogos da CONAGE (Coordenação Nacional dos Geólogos).

Trata-se de um levantamento detalhado dos requerimentos (1) em tramitação e dos alvarás (2) de pesquisa incidentes em terras indígenas (3) na Amazônia (4), com base em dados oficiais do PROSIG (Programa de Informação Geológica) /DNPM, datados de janeiro a março de 1986 (5).

Esta pesquisa faz parte de um programa de estudos mais amplo, a nível nacional, que inclui também a questão dos garimpos em terras indígenas e outros temas afins.

O objetivo principal do GE é o de produzir subsídios para as pró-

(1) trata-se de solicitações de autorização de pesquisa mineral e concessões de lavra feitas junto ao DNPM (Departamento Nacional da Produção Mineral do Ministério das Minas e Energia), através das quais pessoas físicas ou jurídicas requerem à União lotes de terra para a execução temporária das referidas atividades, de acordo com normas definidas pelo Código de Mineração (DL. nº227, de 28.12.1967) e legislação complementar. Tais solicitações indicam a pretensão dos requerentes e, pela data de entrada no DNPM, marcam uma prioridade com relação a eventuais concorrentes. Tais requerimentos podem incidir, em tese, sobre qualquer porção do território nacional, porém a Port. Interministerial (MINTER/MME) nº006, de 15.01.1981 (com base na Lei 6.001 de 1973 e no DL nº 65.202, de 1969) condiciona a liberação de requerimentos incidentes em "terras indígenas e/ou presumivelmente habitadas por silvícolas", entre outros requisitos, ao assentimento da FUNAI (Fundação Nacional do Índio). Posteriormente, foi promulgado o DL nº 88.985, de 10.11.1983, autorizando a entrada de empresas de mineração em áreas indígenas sob novas condições, entre as quais a regulamentação do próprio decreto pela FUNAI (ouvido o DNPM, conforme reza o art. 9º), o que todavia não ocorreu.

(2) trata-se de diplomas legais fornecidos pelo DNPM/MME, publicado no Diário Oficial da União, o qual autoriza o requerente a exercer atividades de pesquisa mineral em determinada (s) área (s), precisamente localizada (s), por um período máximo de três anos (com possibilidade de prorrogação).

(3) isto é, todas as terras habitadas por índios, conforme os artigos 4º, IV e 198, da Constituição Federal, cujo reconhecimento independe da sua demarcação (conforme art. 25 do Estatuto do Índio, Lei nº6.001 de 19.12.1973).

(4) isto é, para efeito desta pesquisa, a região composta pelos Estados do Acre, Amazonas, Maranhão, Mato Grosso, Pará e Rondônia e pelos Territórios do Amapá e Roraima.

(5) Fontes de consulta: Listagens e overlays do PROSIG/DNPM para o AM (15.01.86), AP (04.03.86), MA (26.01.86), MT (04.03.86), PA (27.01.86), RO (10.01.86) e RR (04.03.86); adquiridas por ato de compra no serviço de atendimento ao público na sede do DNPM em Brasília, DF.

prias comunidades indígenas (e também para as entidades que as apoiam), nas suas lutas pela garantia de direitos permanentes às terras que habitam. Para o ÇEDI, participar deste trabalho faz parte de uma ampla pesquisa-movimento de caráter interdisciplinar, que vem sendo feita desde 1979, com a participação de cerca de 450 colaboradores e cujos resultados estão sendo divulgados através de uma série de publicações intitulada POVOS INDÍGENAS NO BRASIL. Para a CONAGE, a formação do GE veio atender os compromissos de trabalho assumidos pela Comissão de Mineração em Áreas Indígenas, criada por ocasião do Congresso Brasileiro de Geologia, realizado em novembro de 1984, no Rio de Janeiro.

1. Metodologia

Inicialmente, os limites das terras indígenas foram plotados em bases cartográficas compatíveis com as escalas dos overlays (6) PROSIG/DNPM, utilizando-se como fonte uma coleção atualizada de plantas de áreas indígenas (documentos oficiais da FUNAI, devidamente acompanhadas de memoriais descritivos) e, para alguns casos, uma localização aproximada (no caso, por exemplo, de índios "arredios").

Posteriormente, com base na superposição de duas informações cartográficas (terra indígena x overlays), fez-se a identificação dos processos incidentes (total ou parcialmente) em terras indígenas. Daí, com base nas listagens de dados essenciais (MME/DNPM/PROSIG, Sistema Código de Mineração), procedeu-se a discriminação dos requerimentos e alvarás e a uma tabulação seletiva de informações, a saber: razão social da empresa, superfície requerida, último evento registrado (na tramitação do processo) e município. Esses dados foram organizados por unidade da federação e área

(6) transparências, nas quais estão plotados - com base em coordenadas geográficas - os lotes minerais, com os respectivos números dos processos dos requerentes junto ao DNPM. Na maioria dos casos os overlays estão na escala 1:250 mil e, eventualmente na escala 1:100 mil.

(terra) indígena, e as empresas foram agrupadas por "grupo econômico".

Dado o grande número dos processos incidentes em terras indígenas, optou-se por incorporar a este dossiê, apenas a listagem dos alvarás (ver a integra no ANEXO 3, pág. 18). Os dados sobre os requerimentos foram utilizados para os quadros e tabelas de resumo. Para efeito de cálculo da superfície dos lotes minerais parcialmente incidentes em terras indígenas, optou-se por computar, em média, 50% da superfície total, salvo em alguns casos.

A partir dessa tabulação inicial, foram construídas algumas tabelas, quadros e gráficos com o cruzamento e resumo das informações que aparecem comentados a seguir e nos ANEXOS 1 e 2. Foi ainda elaborada uma série de quatro cartogramas para ilustrar visualmente a situação dos interesses das empresas de mineração em terras indígenas para algumas regiões da Amazônia (ver no ANEXO 4).

2. Resultados

19) Apesar do impedimento legal, existem atualmente 537 alvarás de autorização de pesquisa e 1.732 requerimentos incidentes em 77 áreas (terras) indígenas da região delimitada por esta pesquisa sob controle de 74 empresas ou grupos econômicos. O universo estudado abrangeu 302 terras indígenas (7).

A distribuição desses alvarás e requerimentos por Unidade da Federação aparece no quadro-resumo a seguir.

(7) Assim distribuídas por UF: 32 (AC), 5 (AP), 110 (AM), 17 (MA), 50 (MT), 37 (PA), 18 (RO) e 33 (RR).

Nº E EXTENSÃO DOS ALVARÁS E REQUERIMENTOS INCIDENTES EM
TERRAS INDÍGENAS POR UNIDADE DA FEDERAÇÃO: RESUMO

UF	Nº de Terras Indígenas c/ incidência Alvs. e Reqs.	Extensão (ha)	Nº de Reqs. incidentes em tramit.	Extensão (ha)	Nº de alv. de pesq. incidentes	Extensão (ha)	Área Total incidente
AM	09	15.214.550,0	465	4.211.538,41	49	351.552,6	4.563.091,0
AP	03	984.349,0	98	730.670,00	09	4.527,5	735.197,5
MA	05	1.100.134,0	30	223.619,45	18	109.067,5	332.686,9
MT	10	2.688.558,0	69	409.136,40	37	205.182,1	614.318,5
PA	23	16.881.602,0	357	2.926.482,90	208	1.452.958,3	4.379.441,2
RO	15	4.042.075,0	124	1.009.670,3	165	1.275.795,1	2.285.465,4
RR	12	11.327.024,0	589	4.611.925,3	51	372.334,7	4.984.260,0
Totais	77	52.238.292,0	1732	14.123.042,7	537	3.771.417,8	17.774.460,5

2º) Da extensão total das terras indígenas objeto de interesse por parte de empresas de mineração, 7.0% está coberta por alvarás e 27.0% por requerimentos, somando 34.0%

As terras indígenas dos estados do Pará (com 208 alvarás/357 requerimentos) e de Rondônia (com 165/124) são as mais atingidas pelos interesses das empresas.

Destaque-se ainda, a grande quantidade de requerimentos no Estado do Amazonas (465) e no Território Federal de Roraima (589). No Estado do Acre não se registraram interesses de empresas de mineração em áreas indígenas.

3º) Os alvarás de pesquisa incidentes em terras indígenas na Amazônia, atualmente em vigor, foram deferidos sobretudo entre 1980 e 1985.

O gráfico a seguir mostra esta evolução:

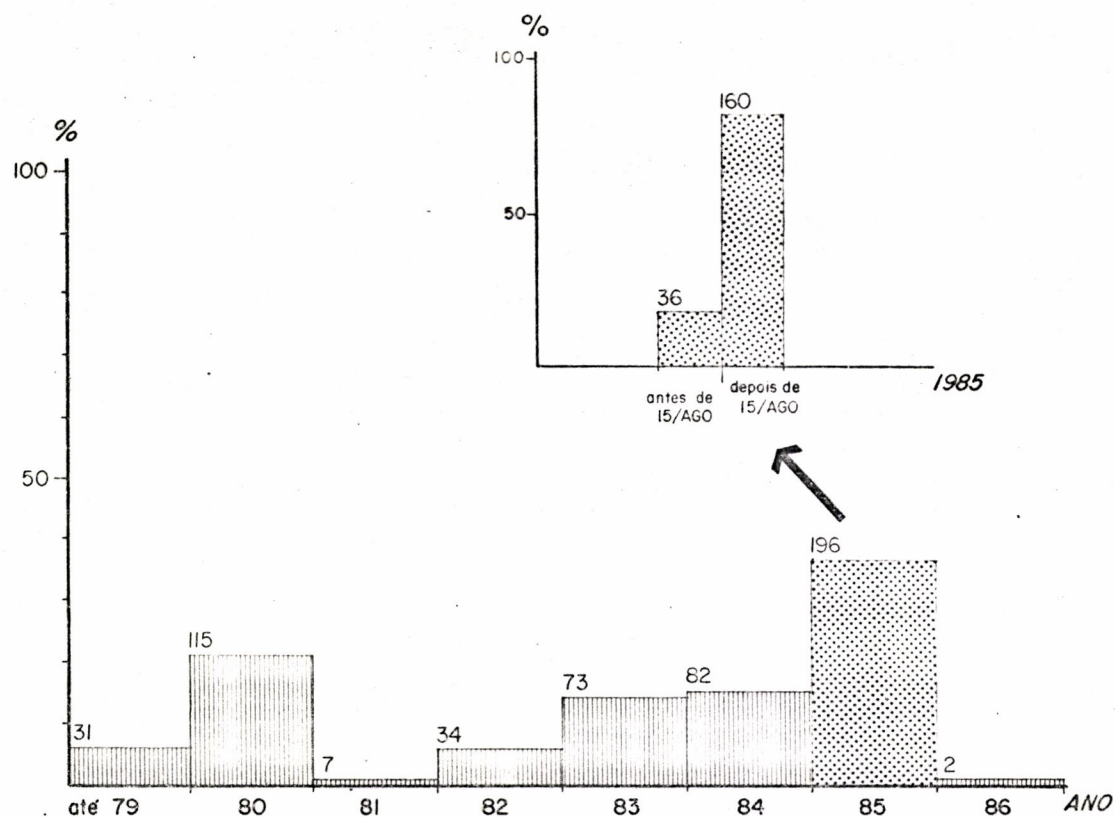

PORCENTAGENS DO TOTAL DE ALVARÁS CONCEDIDOS EM TERRAS INDÍGENAS
POR ANO (ATÉ MARÇO/86) E, EM DETALHE, PARA O ANO DE 1985.

Na simples observação do gráfico nota-se que a liberação de alvarás em terras indígenas, por parte do DNPM, teve um acrêscimo muito acentuado nos anos de 1980 e 1985. Há praticamente um hiato em 1981 e uma retomada crescente a partir de 1983.

Consultando-se documentos e versões oficiais, pode-se inferir que os picos de 1980 e 1985, correspondem a momentos de acumulação e atraso no exame dos processos protocolados pelas empresas junto ao DNPM. 1980 foi o ano de implantação do sistema de computação na Divisão de Fomento do DNPM e, em 1985, o então diretor substituto da divisão, sr. Ronald Marcio Resende atribuiu à "fase de transição política" a paralisação parcial na liberação dos alvarás (8)

Ainda a respeito dos alvarás liberados em 1980, o Cel. João

(8) Cf. "DNPM quer agilizar a liberação de alvarás", de Eliane Guillarducci, in GAZETA MERCANTIL, 17.08.1985.

Carlos Nobre da Veiga, então presidente da FUNAI, em ofício ao secretário-geral do MINTER (nº047, de 13.05.80) reclama da "conveniência e oportunidade de se definir uma linha de ação que tenha por objetivo a emissão de autorização para pesquisa e concessão de lavras em terras indígenas", mencionando que, naquele momento, existiam na Fundação, em fase de análise, "mais de cinco centenas de processos dessa natureza". O Cel. Nobre da Veiga, assinala ainda, que, embora a FUNAI tenha enviado ao DNPM "a indicação das áreas presumivelmente habitadas por silvícolas", tratava-se de informações precárias e sujeitas a constantes alterações.

O aumento crescente de alvarás a partir de 1983, acompanha o aumento geral de requerimentos de empresas para a realização de pesquisas minerais em áreas indígenas, como reflexo das expectativas geradas pelo decreto-lei nº 88.985, de 10.11.1983. Nessa ocasião, o então Presidente da República, João Figueiredo e os ministros Cesar Cals Fº (MME) e Mário David Andreatza (MINTER), através do referido decreto, autorizam a entrada de empresas de mineração em áreas indígenas, sobretudo das empresas estatais federais, mas também de empresas nacionais (em "casos excepcionais"). Mas o decreto nunca chegou a ser regulamentado pela FUNAI, "ouvido o DNPM", conforme exige o artigo 9º.

Não obstante, esse impedimento legal, 351 alvarás incidentes em áreas indígenas foram concedidos pelo DNPM entre 1983 e 1985.

Com relação ao pico maior de 1985, que aparece em detalhe no gráfico, pode-se constatar que dos 190 alvarás concedidos no ano, 160 o foram após a assinatura da Portaria ministerial nº 980, de 15.07.1985, delegando poderes ao Diretor Geral do DNPM, sr. José Belfort dos Santos Bastos, para assinar os

alvarás de pesquisa mineral. A imprensa chegou a noticiar um "mutirão" interno no DNPM, para a liberação de alvarás acumulados (9).

- 49) Quanto ao tipo de empresa, 268 alvarás de pesquisa mineral (50% do total) favorecem a grupos privados nacionais, 215 (40%) a grupos multinacionais e, os restantes 54 (10%) a grupos estatais.

No primeiro grupo, destacam-se as seguintes empresas, com os respectivos números de alvarás: Brumadinho (34), Paranapanema (33), Ceriumbrás S/A Min. e Metais (13), Mineração Macaúbas Ltda (13), Carbonífera Criciúma (10) e Jarua Min. Ind. e Com. Ltda (10).

Entre as multinacionais, destacam-se a Anglo American/Bozano Simonsen (117, dos quais 104 em terras indígenas em Rondônia) e o grupo Brascan British Petroleum (76, dos quais 57 no Pará).

No último grupo, estão as estatais federais CVRD (26), CPRM (21) e Petrobrás (4), além das estaduais Codesaima (1) e Propará (1).

- 59) Quanto ao uso efetivo dos direitos de pesquisa conferidos pelos alvarás em vigor, com base nas fontes oficiais utilizadas nesse dossiê, pode-se dizer que, na maior parte dos casos

(9) Em setembro de 1985, um despacho do Diretor Geral do DNPM "reconsiderava o indeferimento" de 127 alvarás de pesquisa incidentes em terras indígenas, imediatamente revogado por ordem do Ministro, numa conjuntura de pressões vindas da UNI, da CONAGE, da Igreja Católica e outras entidades da sociedade civil. Na ocasião, o Diretor-Geral do DNPM, em nota oficial (Correio Braziliense, 14.09.1985), reconhecia que a não regulamentação do Dec. 88.895, "impede, por si só, a concessão de atividades mineral (em áreas indígenas), tanto de pesquisa quanto de lavra, mas não autoriza o indeferimento do Pedido de Pesquisa". Esclareceu ainda que o "ato do DNPM, ao rever os indeferimentos... não implicou em qualquer tipo de concessão, apenas restabeleceu o direito à prioridade, caso a referida regulamentação viesse a permitir atividades minerais em áreas indígenas". Isto, conforme outra expressão utilizada na mesma nota pelo sr. Belfort, "os pedidos de pesquisa apenas substanciam uma expectativa de direito". Não obstante, estranhamente, o Diretor Geral do DNPM deu curso a pedidos de pesquisa, mas também assinou a liberação de inúmeros alvarás de pesquisa incidentes em áreas indígenas, como mostra o gráfico e comprova a listagem do ANEXO 3 deste dossiê.

(294, isto é 54,8%), as empresas já iniciaram (ou concluíram ou estão solicitando renovação, etc, conforme demonstrativo que aparece no ANEXO 2) suas atividades de pesquisa. Há 5 casos em que as empresas já estão em fase de lavra.

Cabe ressaltar ainda, que há 246 (45,2%) alvarás já publicados no Diário Oficial da União, cujas empresas detentoras todavia não comunicaram ao DNPM o início das atividades de pesquisa.

6º) Finalmente, a distribuição do número de alvarás e requerimentos sobre as terras indígenas diferenciadas de acordo com a situação jurídica em que se encontram, aparece no quadro abaixo:

INCIDÊNCIA DE ALVARÁS E REQUERIMENTOS DE PESQUISA MINERAL
EM TERRAS INDÍGENAS, CLASSIFICADAS SEGUNDO SUA SITUAÇÃO JURÍDICA

nº de terras Indígenas	Classificação das terras indígenas por situação jurídica (*)	nº de Alvarás	nº de requerimentos
14	1	22 (30,3%)	48 (13,4%)
11	2	141 (59,4%)	184 (84,1%)
46	3	55 (10,3%)	43 (2,5%)
06	4		
77	-	537 (100,0%)	1732 (100,0%)

(*) Obs.: As terras indígenas consideradas neste levantamento incluem todas as áreas habitadas por índios, como estabelece o art. 198 da Constituição Federal. Embora o reconhecimento dos direitos indígenas sobre as terras por eles habitadas independe de sua demarcação, a situação jurídica dessas áreas pode ser apresentada em quatro categorias como segue:

Categoria 1: áreas cuja demarcação foi homologada por decreto federal e áreas registradas no SPU (Serviço de Patrimônio da União).

Categoria 2: áreas demarcadas, com memorial descritivo fixado por decreto federal.

Categoria 3: áreas identificadas, delimitadas ou interditadas com memorial descritivo estabelecido pela FUNAI.

Categoria 4: áreas sem providência, incluindo terras habitadas por índios arredios e áreas de ocupação indígena não reconhecidas oficialmente pela FUNAI.

Observa-se que os alvarás e requerimentos incidem sobre todos os tipos de terras indígenas. 30% dos alvarás incidem sobre terras reconhecidas oficialmente por decretos presidenciais. A maior incidência, tanto de requerimentos como de alvarás, se dá sobre terras indígenas que, em diferentes estágios, estão subordinadas ao processo decisório do GT-Interministerial criado pelo Dec. nº 88.118, de 23.02.1983. Os casos dos alvarás e requerimentos que recaem sobre terras indígenas "sem providência", incluem, por exemplo, grupos indígenas "arredios".

————— o —————

ANEXO 1

INCIDÊNCIA DE ALVARÁS E
REQUERIMENTOS DE PESQUISA
POR ÁREA INDÍGENA

INCIDÊNCIA DE ALVARÁS E REQUERIMENTOS DE PESQUISA POR ÁREA INDÍGENA: RESUMO

PESQUISA CEDI/CONAGE

UF: AM

FONTE: PROSIG/DNPM
(15.01.86)

NOME DA ÁREA INDÍGENA	EXTENSÃO (ha)	SITUAÇÃO JURÍDICA	Nº DE ALVARÁS	EXTENSÃO (ha)	Nº DE REQ.	EXTENSÃO (ha)
AI Alto Rio Negro	8.150.000	3	29	258.437	406	3.822.500
AI Andirá Marau (vide. PA)	-	-	-	-	-	-
AI 9 de Janeiro	220.600	3	-	-	5	25.000
AI Parque do Vale do Rio Javari	5.800.000	3	-	-	2	10.000
AI Tenharim Ig. Preto	79.500	3	10	43.360	4	16.654,95
AI Tenharim Transamazôni- ca	488.550	3	9	44.755,64	34	262.838,46
AI Tikuna Feijoal	46.300	3	-	-	4	20.000
AI Tora	24.600	3	1	5.000	-	-
AI Uneuixi	405.000	3	-	-	10	55.000
TI Yanomami (vide RR)	-	-	-	-	-	-

INCIDÊNCIA DE ALVARÁS E REQUERIMENTOS DE PESQUISA POR ÁREA INDÍGENA: RESUMO

PESQUISA CEDI/CONAGE

UF: AP

FONTE: PROSIG/DNPM
(04.03.86)

NOME DA ÁREA INDÍGENA	EXTENSÃO (ha)	SITUAÇÃO JURÍDICA	Nº DE ALVARÁS	EXTENSÃO (ha)	Nº DE REQ.	EXTENSÃO (ha)
AI Galibi	6.689	1	-	-	1	10.000
AI Uaçã	434.660	2	-	-	42	419.000
AI Waiãpi	543.000	3	9	4.527,5	55	301.670

INCIDÊNCIA DE ALVARÁS E REQUERIMENTOS DE PESQUISA POR ÁREA INDÍGENA: RESUMO

PESQUISA CEDI/CONAGE

UF: MA

FONTE: PROSIG/DNPM
(26.01.86)

NOME DA ÁREA INDÍGENA	EXTENSÃO (ha)	SITUAÇÃO JURÍDICA	Nº DE ALVARÁS	EXTENSÃO (ha)	Nº DE REQ.	EXTENSÃO (ha)
AI Alto Turiáçu	530.525	1	-	500	11	81.829,45
AI Awa Gurupi	232.000	3	13	88.567,5	11	90.000
AI Bacurizinho	82.432	1	-	-	2	15.000
AI Krikati	82.500	3	4	20.000	-	-
AI Rio Caru	172.677	1	-	-	6	36.790

INCIDÊNCIA DE ALVARÁS E REQUERIMENTOS DE PESQUISA POR ÁREA INDÍGENA: RESUMO

PESQUISA CEDI/CONAGE

UF: MT

FONTES: PROSIG/DNPM
(04.03.86)

NOME DA ÁREA INDÍGENA	EXTENSÃO (ha)	SITUAÇÃO JURÍDICA	Nº DE ALVARÁS	EXTENSÃO (ha)	Nº DE REQ.	EXTENSÃO (ha)
AI Aripuanã	753.400	3	12	77.445,85	29	216.268
AI Estivadinho	1.970	3	1	1.970	-	-
AI Figueiras	10.000	3	-	-	1	4.998,4
AI Japuíra	148.450	3	4	20.000	1	5.000
AI Jarudore	4.706	2	1	500	-	-
AI Nambiquara	980.000	3	-	-	1	5.000
AI Pareci do Rio Formoso	19.700	3	-	-	8	4.500
AI Sararé	67.420	2	5	14.400	5	45.000
AI Vale do Guaporé	243.000	2	7	25.225,47	18	99.768
AI Zoro	431.700	3	7	57.620,84	6	28.602

INCIDÊNCIA DE ALVARÁS E REQUERIMENTOS DE PESQUISA POR ÁREA INDÍGENA: RESUMO

PESQUISA CEDI/CONAGE

UF: PA

FONTE: PROSIG/DNPM
(27.01.86)

NOME DA ÁREA INDÍGENA	EXTENSÃO (ha)	SITUAÇÃO JURÍDICA	Nº DE ALVARÁS	EXTENSÃO (ha)	Nº DE REQ.	EXTENSÃO (ha)
AI Alto Rio Guamã	239.537	2	2	6.343,42	4	19.175
AI Andirá Maraú	788.528	2	3	19.561,5	-	-
AI Arara	1.060.400	3	5	29.742,5	1	10.000
AI Araweté Ig. Ipixuna	985.000	3	-	-	13	90.000
AI Bau Mēkrāgnoti	781.00	3	2	15.000	-	-
Bau Mēkrāgnoti (área de acrēscimo GT FUNAI Port. 1701/E/84)	2.366.000	3	43	400.000	9	50.000
AI Cateté	439.150	3	11	63.275	21	159.450,6
TPI Cuminapanema	200.000	4	15	83.403	-	-
AI Curuã	13.000	3	3	13.000	-	-
AI Kaiapó	3.239.000	2	13	94.433,5	50	354.592
Kaiapó Pu'ro	(arredios)	4	4	40.000	12	120.000
AI Kararaô	350.000	3	2	20.000	17	140.000
Kararaô Jamanxin	(arredios)	4	10	91.962	12	120.000

(cont.)

INCIDÊNCIA DE ALVARÁS E REQUERIMENTOS DE PESQUISA POR ÁREA INDÍGENA: RESUMO

PESQUISA CEDI/CONAGE

UF: PA

FONTE: PROSIG/DNPM
(27.01.86)

NOME DA ÁREA INDÍGENA	EXTENSÃO (ha)	SITUAÇÃO JURÍDICA	Nº DE ALVARÁS	EXTENSÃO (ha)	Nº DE REQ.	EXTENSÃO (ha)
AI Kayabi	117.246	1	2	10.000	7	35.000
AI Muduruku	948.541	2	5	25.000	1	5.000
AI Nhamundã-Mapuera	1.022.400	3	23	148.043	83	681.171
AI Paquiçamba	6.000	3	4	3.000	-	-
AI Parakanã	317.000	3	3	20.000	-	-
AI Paru do Leste	1.182.800	3	26	153.015,9	18	130.568,2
AI Sai Cinza	126.000	3	6	20.497,5	14	61.824,1
PI Tumucumaque	2.700.000	3	1	9.702	85	849.702
Xipãia-Kuruãia Médio Rio Curuã	(arredios)	4	20	167.679	10	100.000
Wai-Wai Karafawyana	(arredios)	4	5	25.000	-	-

INCIDÊNCIA DE ALVARÁS E REQUERIMENTOS DE PESQUISA POR ÁREA INDÍGENA: RESUMO

PESQUISA CEDI/CONAGE

UF: RO

FONTE: PROSIG/DNPM
(10.01.86)

NOME DA ÁREA INDÍGENA	EXTENSÃO (ha)	SITUAÇÃO JURÍDICA	Nº DE ALVARÁS	EXTENSÃO (ha)	Nº DE REQ.	EXTENSÃO (ha)
PI Aripuanã	1.258.322	2	97	853.874,57	30	287.380,25
AI Ig. Lages	107.321	1	7	30.040,5	-	-
AI Ig. Lourdes	185.534	1	-	-	10	69.542,18
AI Ig. Omerê	63.900	3	3	15.000	2	20.000
AI Ig. Ribeirão	47.863	1	6	28.461,5	2	12.208
AI Karipunã	195.000	3	15	105.000	1	10.000
AI Kaxariri	85.000	3	-	-	8	44.850
AI Rio Branco	236.147	4	1	5.000	9	67.450
AI Rio Mequens	226.200	3	-	-	2	15.000
AI Rio Negro Ocaia	104.064	1	1	5.000	-	-
AI Roosevelt	223.056	2	2	1.745	25	210.391,3
AI 7 de Setembro	287.870	1	1	5.000	8	65.749,5
AI Tubarão Latundê	118.000	3	-	-	4	20.000
AI Uru Eu Wau Wau	878.000	3	26	185.572,8	14	122.199,09
AI Karitiana	89.698	2	6	41.100,7	9	64.900

INCIDÊNCIA DE ALVARÁS E REQUERIMENTOS DE PESQUISA POR ÁREA INDÍGENA: RESUMO

PESQUISA CEDI/CONAGE	UF: RR			FONTE: PROSIG/DNPM (04.03.86)		
NOME DA ÁREA INDÍGENA	EXTENSÃO (ha)	SITUAÇÃO JURÍDICA	Nº DE ALVARÁS	EXTENSÃO (ha)	Nº DE REQ.	EXTENSÃO (ha)
AI Ananás	1.769	1	1	1.769	-	-
AI Anta/Pium	6.360	3	2	6.360	-	-
AI Araça	50.018	1	2	9.726,5	-	-
AI Cajueiro	4.304	1	1	4.304	-	-
AI Jacamin	107.000	3	-	-	10	99.347,25
AI Malacacheta	16.150	3	-	-	4	16.150
AI Maturuca/Serra do Sol	721.690	3	8	79.068,12	21	204.925
AI Ouro	13.573	1	-	-	1	10.000
AI Raposa e AI Xununueta mu	347.040 53.510	3	2	19.646,39	12	106.195
AI Surumu	455.610	3	4	39.546,39	16	160.000
TI Yanomami (incluindo Amazonas)	7.700.000	3	26	183.839,47	363	3.238.991,23
TI Waimiri Atroari	1.850.000	3	5	28.074,9	162	776.316,9

ANEXO 2

SITUAÇÃO DOS ALVARÁS DE
PESQUISA INCIDENTES EM TERRAS
INDÍGENAS , POR EMPRESA

Situação dos Alvarás de Pesquisa incidentes em terras indígenas por Empresa

(Jan./Mar./86)

GRUPO ECONÔMICO (EMPRESA)	Nº DE ALVARÁS/UF	Alvará de pesquisa publicado no D.O.U.	Início de pesquisa comunicado	Relatório de pesquisa apresentado	Autorização de pesquisa renovada	Alvará renovado solicitado	Alvará de pesquisa publicado no DOU	Decreto concessão de lavra publicado	Início de lavra comunicado	Relatório anual de lavra apresentado	Outros
EMPRESAS MULTINACIONAIS											
Anglo American/B.Simonsen	1/RR	1	-	-	-	-	-	-	-	-	-
	104/RO	2	6	-	94	-	-	-	-	-	2
	8/MT	3	4	1	-	-	-	-	-	-	-
	3/PA	2	1	-	-	-	-	-	-	-	-
Brascan BP	7/AM	7	-	-	-	-	-	-	-	-	-
	2/MT	2	-	-	-	-	-	-	-	-	-
	6/RO	5	-	1	-	-	-	-	-	-	-
	4/RR	3	-	-	-	-	-	-	-	-	1
	57/PA	38	17	-	-	2	-	-	-	-	-
General Eletric	3/PA	2	-	-	-	-	-	-	-	-	1
Rhodia	1/MT	-	-	-	-	1	-	-	-	-	-
	4/PA	2	2	-	-	-	-	-	-	-	-
Shell	8/PA	1	7	-	-	-	-	-	-	-	-
South American Placer do Brasil	7/PA	7	-	-	-	-	-	-	-	-	-

(cont.)

Situação dos Alvarás de Pesquisa incidentes em terras indígenas por Empresa

(Jan./Mar./86)

GRUPO ECONÔMICO (EMPRESA)	Nº DE ALVARÁS/UF	Alvará de pesquisa publicado no D.O.U.	Início de pesquisa comunicado	Relatório de pesquisa apresentado	Autorização de pesquisa renovada	Alvará renovado solicitado	Alvará de renovação publicado no DOU	Decreto concessão de lavra publicado	Início de lavra comunicado	Relatório anual de lavra apresentado	Outros
EMPRESAS ESTATAIS											
CODESAIMA Cia. Desenv. de Roraima (Governo Estadual)	1/RR	-	-	-	-	-	-	-	-	-	1
CPRM (Governo Federal)	6/RR	6	-	-	-	-	-	-	-	-	-
	8/MT	8	-	-	-	-	-	-	-	-	-
	2/RO	-	-	-	-	-	-	-	-	-	2
	5/PA	5	-	-	-	-	-	-	-	-	-
CVRD (Governo Federal)	13/MA	8	2	-	3	-	-	-	-	4	-
	12/PA	11	1	-	-	-	-	-	-	-	-
	1/MT	1	-	-	-	-	-	-	-	-	-
Petrobrás (Governo Federal)	4/MA	-	1	2	-	-	-	-	3	1	
Propará	1/PA	-	1	-	-	-	-	-	-	-	-

(cont.)

Situação dos Alvarás de Pesquisa incidentes em terras indígenas por Empresa

(Jan./Mar./86)

GRUPO ECONÔMICO (EMPRESA)	Nº DE ALVARÁS/UF	Alvará de pesquisa publicado no D.O.U.	Início de pesquisa comunicado	Relatório de pesquisa apresentado	Autorização de pesquisa apre-	pesquisa renovação solicitada	Alvará de renovação de pesquisa publicado no DOU	Decreto concessão de lavra publicado	Início de lavra comunicado	Relatório anual de lavra apresentado	Outros
EMPRESAS PRIVADAS NACIONAIS											
Altamira do Xingu Min. Ltda	3/RR	2	-	-	-	-	-	-	-	-	1
Ane Min. Ltda	1/PA	1	-	-	-	-	-	-	-	-	-
Aquilla Min. Ltda	2/PA	-	2	-	-	-	-	-	-	-	-
Atalla	2/PA	-	-	2	-	-	-	-	-	-	-
Best Metais e Soldas	1/AM	-	-	1	-	-	-	-	-	-	-
	2/PA	-	-	-	-	2	-	-	-	-	-
	1/RR	-	1	-	-	-	-	-	-	-	-
Best/IB Sabba/Brascan	1/RO	-	-	-	1	-	-	-	-	-	-
	1/RR	-	-	-	-	-	-	-	-	-	1
Bondok Min. Ltda	4/PA	-	4	-	-	-	-	-	-	-	-
Brasinor Min. e Com. Ltda	6/PA	-	1	-	-	-	2	-	-	3	-
Brumadinho	29/RO	1	-	-	25	-	-	1	1	1	1
	5/PA	5	-	-	-	-	-	-	-	-	-
Carbonifera Criciúna (Domício Freitas)	10/PA	-	-	-	-	-	-	-	-	-	10 (com.de outras substâncias)
Ceriumbrás S/A Min. e Metais	13/RO	2	-	-	-	11	-	-	-	-	-
Cia. Min. Tapuna Ltda	3/PA	-	3	-	-	-	-	-	-	-	-

(cont.)

Situação dos Alvarás de Pesquisa incidentes em terras indígenas por Empresa

(Jan./Mar./86)

GRUPO ECONÔMICO (EMPRESA)	Nº DE ALVARÁS/UF	Alvará de pesquisa publicado no D.O.U.	Início de pesquisa comunicado	Relatório de pesquisa apresentado	Alvará de pesquisa renovada solicitada	Autorização de pesquisa	Alvará de pesquisa publicado no DJU	Decreto concedido de lavra pública	Início de lavra comunicado	Relatório de lavra apresentado	Outros
Edgar Rohnelt Min. Ltda	8/AM	8	-	-	-	-	-	-	-	-	-
EMAL - Emp. de Min. Aripuanã	6/MT	-	-	-	-	6	-	-	-	-	-
Espeng Min. e Metais Ltda	4/PA	1	1	-	-	-	-	-	-	2	-
Geoservice - Geol. e Eng. de Subsolo S/A	1/RO	1	-	-	-	-	-	-	-	-	-
Humaitã da Madeira Min. Ltda	3/RR	1	-	-	-	-	-	-	-	2	-
IMAC - Ind. Min. Alto Rio Candeias Ltda	5/RR 1/PA	5	-	-	-	-	-	-	-	-	-
Incospal - Ind. de Conc. de São Paulo S/A	1/PA	1	-	-	-	-	-	-	-	-	-
Jangada Ind. de Mad. Ltda	1/RR	1	-	-	-	-	-	-	-	-	-
Jaruana Min. Ind. Com. Ltda	10/PA	10	-	-	-	-	-	-	-	-	-
Kilditon da Am. Ltda	6/AM	6	-	-	-	-	-	-	-	-	-
Manoel Tomaz O. Neto Cia. Ltda	4/RR	-	-	-	-	-	-	-	-	-	4
Mequimbrás - Metal Química Brasileira Ltda	1/RO	-	1	-	-	-	-	-	-	-	-

(cont.)

Situação dos Alvarás de Pesquisa incidentes em terras indígenas por Empresa

(Jan./Mar./86)

GRUPO ECONÔMICO (EMPRESA)	Nº DE ALVARÁS/UF	Alvará de pesquisa publicado no D.O.U.	Início de pesquisa cominado	Relatório de pesquisa apresentado	Autorização de pesquisa renovação solicitada	Alvará de renovação publicado no DOU	Decreto concessão de lavra publicado	Início de lavra comunicado	Relatório anual de lavra apresentado	Outros
Minas da Aliança Ind. Com. Ltda	2/RO	1	-	-	-	-	-	-	-	1
Min. Agropastoril Ltda	1/PA	1	-	-	-	-	-	-	-	-
Min. Aracatu Ltda	1/RR	-	1	-	-	-	-	-	-	-
Min. Berimbau Ltda	1/PA	-	1	-	-	-	-	-	-	-
MBL - Min. Brasileira Ltda	2/MT	2	-	-	-	-	-	-	-	-
Min. Macaubas Ltda	13/PA	13	-	-	-	-	-	-	-	-
Min. Manacapua Ltda	1/PA	1	-	-	-	-	-	-	-	-
Min. Montes de Roraima Ltda	8/RR	8	-	-	-	-	-	-	-	-
Min. Ribeirão de Ourives Ltda	1/PA	1	-	-	-	-	-	-	-	-
Min. Rio Bonito Ltda	6/RR	6	-	-	-	-	-	-	-	-
Min. Roncador Ltda	1/AM	1	-	-	-	-	-	-	-	-
Min. Rondon Ltda	2/MT	-	-	2	-	-	-	-	-	-
	2/RO	2	-	-	-	-	-	-	-	-
Min. Sta. Eliana Ind. Com. Ltda	2/MT	-	-	1	1	-	-	-	-	-
Minesal - Min. Metais e Sais Ltda	1/RR	-	-	-	-	-	-	-	-	1

(cont.)

Situação dos Alvarás de Pesquisa incidentes
em terras indígenas por Empresa

(Jan./Mar./86)

GRUPO ECONÔMICO (EMPRESA)	Nº DE ALVARÁS/UF										
		Alvará de pesquisa publicado no D.O.U.	Início de pesquisa	Relatório de pesquisa apresentado	Autorização de pesquisa	Alvará de pesquisa renovado	Alvará de pesquisa publicado no DOU	Decreto concessão de lavra publicado	Início de lavra comunicado	Relatório anual de lavra apresentado	Outros
Nicobran Adm. Agricultura e Com. Ltda	1/PA	1	-	-	-	-	-	-	-	-	-
Organização de Min. não Ferrosos Ltda	1/PA	1	-	-	-	-	-	-	-	-	-
Owar Opala - Emp. Brasileira de Min.	1/MT	-	-	-	-	1	-	-	-	-	-
Paranapanema	19/AM	2	14	1	-	-	-	-	1	1	
	3/RR	1	-	2	-	-	-	-	-	-	
	11/PA	6	-	-	-	4	-	-	-	1	
Pegmina Min. Ltda	2/RR	2	-	-	-	-	-	-	-	-	
Progeo Projetos de Geologia e Min.Ltda	3/PA	-	3	-	-	-	-	-	-	-	
Promix Prod. de Min. do Xingu	2/PA	2	-	-	-	-	-	-	-	-	
Rio Candéia Min. Ind. e Com. Ltda	1/PA	1	-	-	-	-	-	-	-	-	
Rockita - Pesq. Ltda	3/PA	3	-	-	-	-	-	-	-	-	
Sul America/Bradesco	1/PA	-	-	1	-	-	-	-	-	-	
Tan Min. Ltda	9/PA	9	-	-	-	-	-	-	-	-	
Top Sol Serviços Téc. Ltda	1/RO	-	-	-	-	-	-	-	-	1	
Usita - Usina Metal. Itaguara Ltda	2/RO	-	-	2	-	-	-	-	-	-	
WC Lopes Cia Ltda	3/PA	3	-	-	-	-	-	-	-	-	

(cont.)

Situação dos Alvarás de Pesquisa incidentes
em terras indígenas por Empresa

(Jan./Mar./86)

GRUPO ECONÔMICO (EMPRESA)	Nº DE ALVARÁS/UF	Alvará de pesquisa publicado no D.O.U.	Início de pesquisa comunicado	Relatório de pesquisa sentado	Autorização de pesquisa apre-	AutORIZAÇÃO de pesquisa renovação solicitada	Alvará de renovação de pesquisa publicado no DOU	Decreto concessão de lavra publicado	Início de lavra comunicado	Relatório anual de lavra apresentado	Outros
Flávia Gaspar de Carvalho	3/MT	3	-	-	-	-	-	-	-	-	-
Gerward Unde	1/RO	1	-	-	-	-	-	-	-	-	-
Jaddo Barbosa Babel	2/PA	-	-	-	2	-	-	-	-	-	-
N.J. Scalabrin	7/AM	7	-	-	-	-	-	-	-	-	-
	1/PA	1	-	-	-	-	-	-	-	-	-
Newton de Almeida Rodrigues	2/AP	2	-	-	-	-	-	-	-	-	-
Odilon Barcik	2/AP	2	-	-	-	-	-	-	-	-	-
Pedro Lopes	1/MA	-	1	-	-	-	-	-	-	-	-
Reginaldo Sarcinelli	4/AP	4	-	-	-	-	-	-	-	-	-
Rosalvo da silva Lemos de Melo	1/PA	1	-	-	-	-	-	-	-	-	-
Stoessel de Oliveira	1/MT	1	-	-	-	-	-	-	-	-	-
Walter Pereira do Carmo	1/AP	-	1	-	-	-	-	-	-	-	-
TOTAL GERAL	537	246	76	14	132	25	2	1	12	36	

ANEXO 3

LISTAGEM DE ALVARÁS DE
PESQUISA MINERAL INCIDENTES
EM ÁREAS INDÍGENAS

ALVARÁS DE PESQUISA MINERAL INCIDENTES EM ÁREAS INDÍGENAS

UF: AM

PESQUISA CEDI/CONAGE

FONTE: PROSIG/DNPM (15.01.86)

Nome da Área Indígena	(Grupo Econômico) Nome da Empresa	Nº do Alvará	Data de Publicação no D.O.U.	Extensão do Lote e Incidência na A.I.		Observações	
				IP (Parcial) ha	IT (Total) ha		
AI Alto Rio Negro	(Paranapanema) Min. Rio Marmelos	5696	26.08.85		10.000	21.10.85 Início de pesquisa comun.	
		5698	26.08.85		10.000	21.10.85 Início de pesquisa comun.	
		5700	26.08.85		10.000	21.10.85 Início de pesquisa comun.	
		5701	26.08.85		10.000	21.10.85 Início de pesquisa comun.	
		5702	26.08.85		9.687	21.10.85 Início de pesquisa comun.	
		5703	26.08.85		10.000	21.10.85 Início de pesquisa comun.	
		5694	26.08.85		10.000	21.10.85 Início de pesquisa comun.	
		5704	26.08.85		8.750	21.10.85 Início de pesquisa comun.	
		5691	26.08.85		10.000	21.10.85 Início de pesquisa comun.	
		5693	26.08.85		10.000	21.10.85 Início de pesquisa comun.	
		5695	26.08.85		10.000	21.10.85 Início de pesquisa comun.	
		5697	26.08.85		10.000	21.10.85 Início de pesquisa comun.	
		5690	26.08.85		10.000	21.10.85 Início de pesquisa comun.	
		5692	26.08.85		10.000	21.10.85 Início de pesquisa comun.	
		N.J. Scalabrin	3501	09.08.85		10.000	09.08.85 Alvará de pesquisa publ.
			3502	09.08.85		10.000	09.08.85 Alvará de pesquisa publ.
			3503	09.08.85		10.000	09.08.85 Alvará de pesquisa publ.
			3504	09.08.85		10.000	09.08.85 Alvará de pesquisa publ.

ALVARÃS DE PESQUISA MINERAL INCIDENTES EM ÁREAS INDÍGENAS

UF:AM

PESQUISA CEDI/CONAGE

FONTE: PROSIG/DNPM (15.01.86)

Nome da Área Indígena	(Grupo Econômico) Nome da Empresa	Nº do Alvará	Data de Publicação no D.O.U.	Extensão do Lote e Incidência na A.I.		Observações
				IP (Parcial) ha	IT (Total) ha	
AI Alto Rio Negro	-Edgar Rohnelt Min. Ltda	3505	09.08.85		10.000	09.08.85 Alvará de pesq. publ.
		200	18.01.85		10.000	18.01.85 Alvará de pesq. publ.
		3506	09.08.85		10.000	09.08.85 Alvará de pesq. publ.
		6384	22.10.85	10.000		22.10.85 Alvará de pesq. publ.
		6385	22.10.85		10.000	22.10.85 Alvará de pesq. publ.
		6386	22.10.85		10.000	22.10.85 Alvará de pesq. publ.
		6387	22.10.85	10.000		22.10.85 Alvará de pesq. publ.
		6389	22.10.85	10.000		22.10.85 Alvará de pesq. publ.
		6391	22.10.85	10.000		22.10.85 Alvará de pesq. publ.
		6392	22.10.85	10.000		22.10.85 Alvará de pesq. publ.
		6394	22.10.85	10.000	22.10.85 Alvará de pesq. publ.	
AI Tenharim Ig. Preto	-Kilditon da Amazônia Ltda	1429	27.02.85	10.000		27.02.85 Alvará de pesq. publ.
		2660	21.06.83	6.039,37		21.06.83 Alvará de pesq. publ.
		2710	23.06.83	8.153,59		23.06.83 Alvará de pesq. publ.
		2579	16.06.83	6.721,41		16.06.83 Alvará de pesq. publ.
		4738	27.10.83	7.333,48		27.10.83 Alvará de pesq. publ.

ALVARÁS DE PESQUISA MINERAL INCIDENTES EM ÁREAS INDÍGENAS

UF: AM

PESQUISA CEDI/CONAGE

FONTE: PROSIG/DNPM (15.01.86)

Nome da Área Indígena	(Grupo Econômico) Nome da Empresa	Nº do Alvará	Data de Publicação no D.O.U.	Extensão do Lote e Incidência na A.I.		Observações
				IP (Parcial)ha	IT (Total) ha	
AI Tenharim Ig.Preto		2661	21.06.83	8.472,59		21.06.83 Alvará de pesq. publ.
	(Parapanema) Jatapū Min. e Com. Ltda	269	21.01.85	10.000		21.01.85 Alvará de pesq. publ.
	Min. Taboca S/A	80639	31.10.77	10.000		04.06.81 Emissão de posse edital publ.
		70658	31.05.72	10.000		13.03.80 Rel. de la vra apresentado
	Canoas Min. Com. Ltda	5716	16.11.82	10.000		16.11.82 Alvará de pesq. publ.
AI Tora	Min. Roncador Ltda	5348	14.03.82	10.000		14.12.83 Alvará de pesq. publ.
AI Tenharim/Transamazônica	(Brascan-BP) Matrincha Soc. de Min. Ltda	2376	15.07.85	8.121,20		15.07.85 Alvará de pesq. publ.
		4906	15.08.85		9.540	15.08.85 Alvará de renov.publ.
		3171	06.08.85	2.037		06.08.85 Alvará de renov. publ.
		4907	15.08.85	10.000		15.08.85 Alvará de renov. publ.
		4908	15.08.85	10.000		15.08.85 Alvará de renov. publ.
	(Best Metais e Soldas) Min. Macambira	7114	30.10.84	10.000		29.10.85 Rela. de pesq. apres.

ALVARÁS DE PESQUISA MINERAL INCIDENTES EM ÁREAS INDÍGENAS

UF: AM

PESQUISA CEDI/CONAGE

FONTE: PROSIG/DNPM (15.01.86)

Nome da Área Indígena	(Grupo Econômico) Nome da Empresa	Nº do Alvará	Data de Publicação no D.O.U.	Extensão do Lote e Incidência na A.I.		Observações
				IP (Parcial) ha	IT (Total) ha	
AI Tenharim/Transamazônica	- (Parapanema) Min. Taboca S/A (Brascan BP) Turuna Soc. Min. Ltda	113	02.02.82	10.000		29.10.85 Relatório pesq. apres. 14.04.83 Alvará de pesq. publ. 22.02.83 Alvará de pesq. publ.
		1618	14.04.83		1.155,04	
		804	22.02.83		10.000	
TI Yanomami	- Min. Aracatu Ltda - Best Metais e Soldas - Min. Vale do Rio S. João - Min. Rio Bonito Ltda - IMAC Ind. Min. Alto Rio Can _{deias} Pegmina Minérios Ltda	3425	09.08.85		10.000	19.08.85 Início pesq. comun. 09.08.85 Início pesq. comun. 21.05.85 Alvará de pesq. publ. 17.10.84 Alvará de pesq. publ. 15.02.85 Alvará de pesq. publ. 15.02.85 Alvará de pesq. publ. 15.02.85 Alvará de pesq. publ. 15.02.85 Alvará de pesq. publ. 02.02.85 Alvará de pesq. publ. 08.08.85 Alvará de pesq. publ. 08.08.85 Alvará de pesq. publ.
		1151	15.02.85		10.000	
		211	21.05.85	5.093		
		6768	17.10.84		9.550	
		1158	15.02.85	10.000		
		1159	15.02.85	10.000		
		1160	15.02.85	10.000		
		1161	15.02.85	10.000		
		756	05.02.85	9.900		
		3308	08.08.85	10.000		
3309	08.08.85	10.000				
AI Andira Marau (vide PA)	-	-	-	-	-	-

ALVARÁS DE PESQUISA MINERAL INCIDENTES EM ÁREAS INDÍGENAS

UF: AP

PESQUISA CEDI/CONAGE

FONTE: PROSIG/DNPM (04.03.86)

Nome da Área Indígena	(Grupo Econômico) Nome da Empresa	Nº do Alvará	Data de Publicação no D.O.U.	Extensão do Lote e Incidência na A.I.		Observações	
				IP (Parcial) ha	IT (Total) ha		
AI Waiãpi do Amapari	Odilon Barcik	6738	19.11.85	274		19.11.85 Alvará de pesq. publ.	
		6739	19.11.85	600		19.11.85 Alvará de pesq. publ.	
	Walter Pereira do Carmo	sem dados	sem dados		1.000	13.09.85 Início de pesq. comun.	
	Newton de Almeida Rodrigues	6730	19.11.85	338		19.11.85 Alvará de pesq. publ.	
		6731	19.11.85	843		19.11.85 Alvará de pesq. publ.	
	Reginaldo Sarcinelli	6022	01.10.85			1.000	01.10.85 Alvará de pesq. publ.
		6023	01.10.85	1.000			01.10.85 Alvará de pesq. publ.
		6024	01.10.85	1.000			01.10.85 Alvará de pesq. publ.
		6025	01.10.85	1.000			01.10.85 Alvará de pesq. publ.

ALVARÁS DE PESQUISA MINERAL INCIDENTES EM ÁREAS INDÍGENAS

UF: MA

PESQUISA CEDI/CONAGE

FONTE: PROSIG/DNPM (26.01.86)

Nome da Área Indígena	(Grupo Econômico) Nome da Empresa	Nº do Alvará	Data de Publicação no D.O.U.	Extensão do Lote e Incidência na A.I.		Observações
				IP (Parcial) ha	IT (Total) ha	
AI Alto Turiaçú	- Pedro Lopes	5370	15.12.83	1.000		13.02.84 início de pesquisa comunicado
AI Krikati	-(Petrobrás) Petromisa S/A	1693	01.03.84	10.000		29.03.85 Autorização pesq. exigência cumprida
		3789	02.11.81	10.000		25.10.84 Relat. de pesq. apresentado
		4087	24.11.81	10.000		19.08.85 Início de pesq. comunicado
		4088	24.11.81	10.000		25.10.84 Relat. de pesq. apresentado
AI Gurupi	-(CVRD) CVRD	7605	12.12.85		7.850	12.12.85 Alvará de pesq. publicado
		7608	12.12.85		2.800	12.12.85 Alvará de pesq. publicado
	7606	12.12.85		5.990	12.12.85 Alvará de pesq. publicado	
	Min. Mamocoré Ltda	3787	12.08.85		8.500	11.12.85 Início de pesq. comunicado
		1284	21.02.85		3.900	21.02.85 Alvará renov. pesq. publicado
		1285	21.02.85		10.000	21.02.85 Alvará renov. pesq. publicado

ALVARÃS DE PESQUISA MINERAL INCIDENTES EM ÁREAS INDÍGENAS

UF: MA

PESQUISA CEDI/CONAGE

FONTE: PROSIG/DNPM (26.01.86)

Nome da Área Indígena	(Grupo Econômico) Nome da Empresa	Nº do Alvará	Data de Publicação no D.O.U.	Extensão do Lote e Incidência na A.I.		Observações
				IP (Parcial) ha	IT (Total) ha	
AI Gurupi		1279	21.02.85		9.300	21.02.85 Alvará renov. pesq. publicado
	Min. Santarém Ltda	1400	22.02.84	9.730		24.05.84 Alvará pesq. início comunicado
	Min. Urupadi Ltda	1077	12.03.82		3.600	21.08.84 Alvará de pesq. multa paga
	Emp. de Min. Curuã Ltda	5493	22.08.84		8.200	23.05.85 Alvará de pesq. multa paga (F. pesq.)
		5588	24.08.84		9.950	23.05.85 Alvará de pesq. multa paga (F. pesq.)
		5590	24.08.84		9.900	23.05.85 Alvará de pesq. multa paga (F. pesq.)
		6182	27.09.84	7.425		27.09.84 Alvará de pesq. publicado

ALVARÁS DE PESQUISA MINERAL INCIDENTES EM ÁREAS INDÍGENAS

UF:MT

PESQUISA CEDI/CONAGE

FONTE: PROSIG/DNPM (04.03.86)

Nome da Área Indígena	(Grupo Econômico) Nome da Empresa	Nº do Alvará	Data de Publicação no D.O.U.	Extensão do Lote e Incidência na A.I. IP (Parcial)ha IT (Total) ha	Observações
AI Jupiara	- MBL - Min. Bras. Ltda	796	05.02.85	10.000	05.02.85 Alvará de pesq. publ.
		797	05.02.85	10.000	
	- Owar Opala Empr. Bras. de Min (Rhodia) Min. Canopus Ltda	1220	20.02.85	10.000	05.02.85 Alvará de pesq. publ.
		5978	12.09.84	10.000	20.02.85 Alvará de pesq. publ.
AI Vale do Guaporé	- (Anglo American/B.Simonsen) Min. Tanaguã Ltda	1043	07.03.83	9.399,98	12.09.84 Alvará de renov. publ.
		4685	20.09.82	9.050,95	14.10.85 Início de pesq. comun.
		4946	24.09.82	10.000	14.10.85 Início de pesq. comun.
		4940	24.09.82	10.000	22.07.85 relat. de pesq. apres.
		4947	24.09.82	10.000	14.10.85 Início de pesq. comun.
		4364	10.10.83	1.000	14.10.85 Início de pesq. comun.
	- Min. Vale do Rio S. João	4365	10.10.83	1.000	10.10.83 Alvará de pesq. publicado
AI Sararé	- Min. Sta. Eliana Ind. e Com. Ltda	4150	06.08.80	3.139	10.10.83 Alvará de pesq. publicado
					27.05.83 Rel. de pesq. apresentado

ALVARÁS DE PESQUISA MINERAL INCIDENTES EM ÁREAS INDÍGENAS

UF: MT

PESQUISA CEDI/CONAGE

FONTE: PROSIG/DNPM (04.03.86)

Nome da Área Indígena	(Grupo Econômico) Nome da Empresa	Nº do Alvará	Data de Publicação no D.O.U.	Extensão do Lote e Incidência na A.I.		Observações
				IP (Parcial) ha	IT (Total) ha	
AI Sararé	-Flávia Gaspar de Carvalho	5799	05.09.84		8.261	05.09.84 Alvará de renov. publ.
		055	12.03.75		1.000	25.07.77 Relat. de pesq. apres.
		057	12.03.75		1.000	25.07.77 Relat. de pesq. apres.
		060	12.03.75		1.000	14.03.78 Relat. de pesq. apres.
AI Zoros	-(Gov. Federal) CPRM	1924	13.03.85		10.000	13.03.85 Alvará de pesq. publ.
		1920	13.03.85		10.000	13.03.85 Alvará de pesq. publ.
		1921	13.03.85		10.000	13.03.85 Alvará de pesq. publ.
		1922	13.03.85		10.000	13.03.85 Alvará de pesq. publ.
		2218	04.07.85		7.100	04.07.85 Alvará de pesq. publ.
		2217	04.07.85		10.000	04.07.85 Alvará de pesq. publ.
		6909	19.11.85	1.041,68		19.11.85 Alvará de pesq. publ.
AI Aripuanã	-Min. Rondon Ltda	7797	13.12.80		1.000	09.10.81 Relat. de pesq. apres.
		7798	13.12.80		1.000	09.10.81 Relat. de pesa. apres.

ALVARÁS DE PESQUISA MINERAL INCIDENTES EM ÁREAS INDÍGENAS

FONTE: PROSIG/DNPM(04.03.86)

PESQUISA CEDI/CONAGE

Nome da Área Indígena	(Grupo Econômico) Nome da Empresa	Nº do Alvará	Data de Publicação no D.O.U.	Extensão do Lote e Incidência na A.I.		Observações	
				IP (Parcial) ha	IT (Total) ha		
AI Aripuanã	-EMAL - Empresa de Min. Aripuanã	4789	14.01.80		10.000	17.09.82 Autoriz. pesq. renov.solic.	
		4941	03.01.80		7.448	17.09.82 Autoriz. pesq.renov.solic.	
		4696	19.12.79		10.000	17.09.82 Autoriz. pesq.renov.solic.	
		4697	19.12.79		10.000	17.09.82 Autoriz. pesz.renoc.solic.	
		4837	28.12.79	10.000		17.09.82 Autoriz. pesq.renov.solic.	
		159	01.07.80		9.894	17.09.82 Autoriz. pesq.renov.solic.	
		-(Gov. Federal) CPRM	2048	18.06.85		9.994,94	18.06.85 Alvará de pesq.publ.
		-(Brascan BP) Atiete Min. Ltda	5491	20.12.83		3.108,91	20.12.83 Alvará de pesq. publ.
			4771	28.10.83	10.000		28.10.83 Alvará de pesq. publ.
		-(Anglo American/Simonsen) Min. Garibal Ltda	3027	25.09.81	10.000		25.09.81 Alvará de pesq. publ.
AI Jeridore	-Stoessel de Oliveira	4726	27.10.83	1.000		27.10.83 Alvará de pesq. publ.	
AI Estivadinho	-(CVRD) Min. Dorica Ltda	4777	14.08.85		9.990	09.10.85 Início de pesq. comun.	

ALVARÃS DE PESQUISA MINERAL INCIDENTES EM ÁREAS INDÍGENAS

UF: PA

FONTE: PROSIG/DNPM (27.01.86)

PESQUISA CEDI/CONAGE

Nome da Área Indígena	(Grupo Econômico) Nome da Empresa	Nº do Alvará	Data de Publicação no D.O.U.	Extensão do Lote e Incidência na A.I.		Observações
				IP (Parcial) ha	IT (Total) ha	
AI Andirá Marau	Rockita Pesq. Ltda	832	01.03.82	9.762		01.03.82 Alvará de pesq. publ.
		833	01.03.82	9.787		01.03.82 Alvará de pesq. publ.
		834	01.03.82		9.787	01.03.82 Alvará de pesq. publ.
Xipáia-Kuruáia médio Rio Curuá	- Brasinor e Com. Ltda	481	02.02.83	9.663		14.08.85 Com. de outras subst.
		482	02.02.83	9.980		14.08.85 Com. de outras subst.
		6164	23.12.82	9.350		14.08.85 Com. de outras subst.
		159	20.11.83	8.351		28.12.83 Início de pesq. comun.
		6193	05.01.83	10.000		13.12.85 Decreto de concessão de lavra
		6192	05.01.83	10.000		13.12.85 Decreto de concessão de lavra
	- (Diomício Freitas) Carbonífera Criciúma S/A	5662	08.05.84	1.626		14.08.85 Com. de outras subst.
		3129	08.05.84	3.072		14.08.84 Com. de outras subst.
		4261	22.06.84	3.072		14.08.85 Com. de outras subst.
		3130	08.05.84	3.848		14.08.85 Com. de outras subst.
		3843	24.05.84	8.829		14.08.85 Com. de outras subst.
		5689	31.01.84	9.888		14.08.85 Com. de outras subst.
		5348	15.08.84	10.000		14.08.85 Com. de outras subst.

ALVARÁS DE PESQUISA MINERAL INCIDENTES EM ÁREAS INDÍGENAS

UF: PA

PESQUISA CEDI/CONAGE

FONTE: PROSIG/DNPM (27.01.86)

Nome da Área Indígena	(Grupo Econômico) Nome da Empresa	Nº do Alvará	Data de Publicação no D.O.U.	Extensão do Lote e Incidência na A.I.		Observações
				IP (Parcial) ha	IT (Total) ha	
Xipáia-Kuruáia médio Rio Curuá	- WC Lopes Cia Ltda	5548	23.08.84	10.000		14.08.85 Com. de outras subst.
		5549	23.08.84	10.000		14.08.85 Com. de outras subst.
		1906	02.03.84	10.000		02.03.84 Alvará de pesq. publ.
		1847	02.03.84	10.000		02.03.85 Alvará de pesq. publ.
		1763	01.03.84	10.000		01.03.84 Alvará de pesq. publ.
	- Espeng Min. e Metais Ltda	5177	23.12.83	10.000		26.04.85 Com. de outras subst.
		2187	26.05.83	10.000		13.09.83 Com. de outras subst.
Wai-Wai Karafawyana (isolados Trombetas)	- (Brumadinho) Nova Amazônia Min. Ltda	1260	19.03.82	10.000		19.03.82 Alvará de pesq. publ.
		1261	19.03.82	10.000		19.03.82 Alvará de pesq. publ.
		1262	19.03.82	10.000		19.03.82 Alvará de pesq. publ.
		1279	19.03.82	10.000		19.03.82 Alvará de pesq. publ.
		1280	22.03.82	10.000		22.03.82 Alvará de pesq. publ.
AI Kaiapó	- (Sul America/Bradesco) Rio Paraopeba Emp. Min. Ltda	4416	19.08.84		6.345	04.04.85 Rel. pesq. apresentado
	- Tan Min. Ltda	8330	20.12.84	10.000		20.12.84 Alvará de pesq. publ.

ALVARÁS DE PESQUISA MINERAL INCIDENTES EM ÁREAS INDÍGENAS

UF: PA

PESQUISA CEDI/CONAGE

FONTE: PROSIG/DNPM (27.01.86)

Nome da Área Indígena	(Grupo Econômico) Nome da Empresa	Nº do Alvará	Data de Publicação no D.O.U.	Extensão do Lote e Incidência na A.I.		Observações
				IP (Parcial) ha	IT (Total) ha	
AI kaiapõ		8331	20.12.84	10.000		20.12.84 Alvará de pesq. publ.
	- Rosalvo da Silva Lemos de Melo	4349	10.10.83		10.000	10.10.83 Alvará de pesq. publ.
	- Min. Macaubas	6136	09.10.85	10.000		09.10.85 Alvará de pesq. publ.
	- Nicobran Adm. Agricultura e Com. Ltda	3109	05.08.85		10.000	05.08.85 Alvará de pesq. publ.
	- (CVRD) Min. Andirá Ltda	4040	13.09.83		10.000	13.09.83 Alvará de pesq. publ.
	- Min. Agropastoril Ltda	199	25.01.84	7.925		25.01.84 Alvará de pesq. publ.
	- (Paranapanema) Japurá Ind. Com. Ltda	1824	14.04.80	9.999		06.09.83 Convite pag. taxa publ. alvará
	- Progeo (José Carvalho)	4038	13.09.83	8.253		02.08.85 Guia de utilização solíc.
	- N.J. Scalabrin	3553	16.08.85	10.000		16.08.85 Alvará de pesq. publ.
	- Rio Candeias Min. Ind. e Com. Ltda	3895	31.08.83	10.000		31.08.83 Alvará de pesq. publ.
- Anne Min. Ltda	7036	22.11.85	10.000		22.11.85 Alvará de pesq. publ.	
AI Bau Mëkrãgnoti	- (Atalla) Min. Cajabi Ltda	6837	24.10.79	10.000		06.06.80 Relat. de pesq. apres.
		6257	05.10.78		10.000	06.06.80 Relat. de pesq. apres.

ALVARÁS DE PESQUISA MINERAL INCIDENTES EM ÁREAS INDÍGENAS

UF: PA

PESQUISA CEDI/CONAGE

FONTE: PROSIG/DNPM (27.01.86)

Nome da Área Indígena	(Grupo Econômico) Nome da Empresa	Nº do Alvará	Data de Publicação no D.O.U.	Extensão do Lote e Incidência na A.I. IP (Parcial)ha IT (Total) ha	Observações	
Bau Mēkrāgnoti (área de acréscimo GT Port. 1701/E/84)	- Min. Macaubas Ltda	6135	09.10.85		10.000	09.10.85 Alvará de pesq. publ.
		6046	01.10.85		10.000	01.10.85 Alvará de pesq. publ.
		6047	01.10.85	10.000		01.10.85 Alvará de pesq. publ.
		6137	09.10.85		10.000	09.10.85 Alvará de pesq. publ.
		6048	01.10.85		10.000	01.10.85 Alvará de pesq. publ.
		6138	09.10.85		10.000	09.10.85 Alvará de pesq. publ.
		6049	01.10.85		10.000	01.10.85 Alvará de pesq. publ.
		6313	01.10.85		10.000	01.10.85 Alvará de pesq. publ.
		6050	01.10.85		10.000	01.10.85 Alvará de pesq. publ.
		6051	01.10.85		10.000	01.10.85 Alvará de pesq. publ.
	6497	20.10.85		10.000	20.10.85 Alvará de pesq. publ.	
	6052	01.10.85		10.000	01.10.85 Alvará de pesq. publ.	
	- (Brascan BP) Itassica Min. Ltda	7042	22.11.85		10.000	22.11.85 Alvará de pesq. publ.
		7043	22.11.85		10.000	22.11.85 Alvará de pesq. publ.
	Itassama Min. Ltda	7135	26.11.85	10.000		26.11.85 Alvará de pesq. publ.
		7638	13.12.85	10.000		13.12.85 Alvará de pesq. publ.
7137		26.11.85	10.000		26.11.85 Alvará de pesq. publ.	
		7106	26.11.85		10.000 26.11.85 Alvará de pesq. publ.	

ALVARÁS DE PESQUISA MINERAL INCIDENTES EM ÁREAS INDÍGENAS

UF: PA

PESQUISA CEDI/CONAGE

FONTE: PROSIG/DNPM (27.01.86)

Nome da Área Indígena	(Grupo Econômico) Nome da Empresa	Nº do Alvará	Data de Publicação no D.O.U.	Extensão do Lote e Incidência na A.I.		Observações
				IP (Parcial) ha	IT (Total) ha	
Bau Mēkrāgnoti (área de acréscimo GT Port. 1701/E/84)		7117	26.11.85		10.000	26.11.85 Alvará de pesq. publ.
		7116	26.11.85		10.000	26.11.85 Alvará de pesq. publ.
		7131	26.11.85		10.000	26.11.85 Alvará de pesq. publ.
		7136	26.11.85		10.000	26.11.85 Alvará de pesq. publ.
		7115	26.11.85		10.000	26.11.85 Alvará de pesq. publ.
		7108	26.11.85		10.000	26.11.85 Alvará de pesq. publ.
		7041	22.11.85		10.000	22.11.85 Alvará de pesq. publ.
		6861	20.11.85		10.000	20.11.85 Alvará de pesq. publ.
		7132	26.11.85		10.000	26.11.85 Alvará de pesq. publ.
		7141	26.11.85		10.000	26.11.85 Alvará de pesq. publ.
		7114	26.11.85		10.000	26.11.85 Alvará de pesq. publ.
		7109	26.11.85		10.000	26.11.85 Alvará de pesq. publ.
		7129	26.11.85		10.000	26.11.85 Alvará de pesq. publ.
		7124	26.11.85		10.000	26.11.85 Alvará de pesq. publ.
		7125	26.11.85		10.000	26.11.85 Alvará de pesq. publ.
		7235	28.11.85		10.000	28.11.85 Alvará de pesq. publ.
	7133	26.11.85		10.000	26.11.85 Alvará de pesq. publ.	
	7049	22.11.85		10.000	22.11.85 Alvará de pesq. publ.	

ALVARÁS DE PESQUISA MINERAL INCIDENTES EM ÁREAS INDÍGENAS

UF:PA

PESQUISA CEDI/CONAGE

FONTE: PROSIG/DNPM (27.01.86)

Nome da Área Indígena	(Grupo Econômico) Nome da Empresa	Nº do Alvará	Data de Publicação no D.O.U.	Extensão do Lote e Incidência na A.I.		Observações
				IP (Parcial) ha	IT (Total) ha	
Bau Mēkrāgnoti (área de acréscimo GT Port.1701/E/84)	- Tan Min. Ltda	7237	28.11.85		10.000	28.11.85 Alvará de pesq. publ.
		7923	20.12.85		10.000	20.12.85 Alvará de pesq. publ.
		7927	20.12.85		10.000	20.12.85 Alvará de pesq. publ.
		8447	20.12.84		10.000	20.12.84 Alvará de pesq. publ.
		8448	20.12.84		10.000	20.12.84 Alvará de pesq. publ.
		8333	20.12.84	10.000		20.12.84 Alvará de pesq. publ.
		3594	09.08.85	10.000		09.08.85 Alvará de pesq. publ.
Kaiapō Pu'ro	- (Rhodia) Pic. Min. Ltda	4891	12.07.84		10.000	04.12.84 Início de pesq. comun.
		8442	27.12.84		10.000	27.12.84 Alvará de pesq. publ.
	- Tan Min. Ltda	8443	27.12.84		10.000	27.12.84 Alvará de pesq. publ.
		8444	27.12.84		10.000	27.12.84 Alvará de pesq. publ.
Kararaō Jamanxin	- Aquilla Min. Ltda	5182	24.07.84		1.962	11.09.84 Início de pesq. comun.
		5181	24.07.84		10.000	11.09.84 Início de pesq. comun.
	- Bandok Min. Ltda	2983	31.07.85		10.000	09.08.85 Início de pesq. comun.
		2985	31.07.85		10.000	09.08.85 Início de pesq. comun.

ALVARÁS DE PESQUISA MINERAL INCIDENTES EM ÁREAS INDÍGENAS

UF: PA

PESQUISA CEDI/CONAGE

FONTE: PROSIG/DNPM (27.01.86)

Nome da Área Indígena	(Grupo Econômico) Nome da Empresa	Nº do Alvará	Data de Publicação no D.O.U.	Extensão do Lote e Incidência na A.I.		Observações
				IP (Parcial)ha	IT (Total) ha	
Kararaô Jamanxin		5498	19.08.85	10.000		30.09.85 Início de pesq. comun.
		3580	09.08.85	10.000		23.09.85 Início de pesq. comun.
	- (Rhodia) Min. Canopus	7208	28.11.85	10.000		28.11.85 Alvará de pesq. publ.
		7096	26.11.85	10.000		26.11.85 Alvará de pesq. publ.
	- Progeo Projeto de Geologia e Min. Ltda	3007	31.07.85	10.000		27.08.85 Início de pesq. comun.
		2995	31.07.85	10.000		.85 Início de pesq. comun.
AI Curuã	- Espeng Min. e Metais Ltda	5177	23.11.83	10.000		28.12.83 Início de pesq. comun.
		2187	26.05.83	10.000		13.09.83 Comun. de outras subst.
	- Carbonífera Criciúma Ltda	301	22.01.85	9.680		14.08.85 Comun. de outras subst.
AI Sai Cinza	- (Anglo American/B.Simonsen) Min. do Sul Ltda	3711	22.08.83	8.581		22.11.83 Início de pesq. comun.
		8434	27.12.84	9.414		27.12.84 Alvará de pesq. publ.
	- Jaddo Barbosa Babel	542	15.02.82	1.000		04.12.84 Autor. de pesq. renov. solic.
		543	15.02.82		1.000	04.12.84 Autor. de pesq. renov. solic.
	- Incospal - Ind. de Conc. de São Paulo S/A	066	14.01.85	10.000		14.01.85 Alvará de pesq. publ.

ALVARÁS DE PESQUISA MINERAL INCIDENTES EM ÁREAS INDÍGENAS

UF: PA

PESQUISA CEDI/CONAGE

FONTE: PROSIG/DNPM (27.01.86)

Nome da Área Indígena	(Grupo Econômico) Nome da Empresa	Nº do Alvará	Data de Publicação no D.O.U.	Extensão do Lote e Incidência na A.I.		Observações
				IP (Parcial) ha	IT (Total) ha	
AI Sai Cinza	- Min. Manacapua Ltda	2773	16.07.85	10.000		16.07.85 Alvará de pesq. publ.
AI Alto Rio Guamã	- Propará - Cia. Des. Agrop. Ind. Min. Est. PA	2730	28.06.83	2.687		18.10.83 Início de pesq. comun.
	- (Anglo American/B.Simonsen) Min. do Centro Leste Ltda	7026	22.11.85	9.999,84		22.11.85 Alvará de pesq. publ.
AI Parakanã	- (General Elétic) Geometal Min. Ltda	8326	20.12.84	10.000		17.12.85 Renúncia protocolizada
		8328	20.12.84	10.000		20.12.84 Alvará de pesq. publ.
		8329	20.12.84		10.000	20.12.84 Alvará de pesq. publ.
AI Arara	- (Shell) Min. Rio Itajaí Ltda	4761	10.07.84	10.000		04.09.84 Início de pesq. comun.
		6825	19.10.84	10.000		11.12.84 Início de pesq. comun.
	- IMAC-Ind.Min. Alto Rio Can-deia Ltda	3509	15.05.84		10.000	15.05.84 Alvará de renov. publ.
	- (Brascan BP) Atijutinga Min. Ltda	7470	15.12.85	9.485		15.12.85 Alvará de renov. publ.
		7139	26.11.85	10.000		26.11.85 Alvará de renov. publ.

ALVARÁS DE PESQUISA MINERAL INCIDENTES EM ÁREAS INDÍGENAS

UF:PA

PESQUISA CEDI/CONAGE

FONTE: PROSIG/DNPM (27.01.86)

Nome da Área Indígena	(Grupo Econômico) Nome da Empresa	Nº do Alvará	Data de Publicação no D.O.U.	Extensão do Lote e Incidência na A.I.		Observações
				IP (Parcial) ha	IT (Total) ha	
AI Kararaô	- (Shell) Min. Rio Itajai Ltda	4842	11.07.84		10.000	04.09.85 Início de pesq. comun.
		4894	12.07.84		10.000	04.09.85 Início de pesq. comun.
AI Paquiçamba	- (Shell) Min. Rio Jatobá Ltda	4833	11.07.84	10.000		11.07.84 Alvará de pesq. publ.
		2699	15.07.85	10.000		27.08.85 Início de pesq. comun.
		3260	07.08.85	10.000		27.08.85 Início de pesq. comun.
		3261	07.08.85	10.000		27.08.85 Início de pesq. comun.
AI Cateté	- (CVRD) Min. Caetetu Ltda	818	09.02.84		10.000	17.05.84 Início de pesq. comun.
		6700	15.10.84	10.000		15.10.84 Alvará de pesq. publ.
	5449	26.10.82		10.000	26.10.82 Alvará de pesq. publ.	
	Min. Nova Era Ltda	2891	07.07.83	10.000		07.07.83 Alvará de pesq. publ.
		2362	11.05.82		5.875	11.05.82 Alvará de pesq. publ.
	Min. Jatapu Ltda	2795	29.06.83	10.000		29.06.83 Alvará de pesq. publ.
		2430	09.06.82		1.400	09.06.82 Alvará de pesq. publ.
		3647	17.05.84	10.000		17.05.84 Alvará de pesq. publ.

ALVARÁS DE PESQUISA MINERAL INCIDENTES EM ÁREAS INDÍGENAS

UF: PA

PESQUISA CEDI/CONAGE

FONTE: PROSIG/DNPM (27.01.86)

Nome da Área Indígena	(Grupo Econômico) Nome da Empresa	Nº do Alvará	Data de Publicação no D.O.U.	Extensão do Lote e Incidência na A.I.		Observações
				IP (Parcial) ha	IT (Total) ha	
AI Cateté	Min. Mamocoré Ltda	5066	19.07.84	10.000		19.07.84 Alvará de pesq. publ.
	Min. Taracuá Ltda	2418	09.06.83		10.000	09.06.83 Alvará de pesq. publ.
	Min. Capoirana Ltda	7443	13.11.84	10.000		13.11.84 Alvará de pesq. publ.
AI Paru do Leste	- (Brascan BP) Atissíca Min. Ltda	4062	16.09.83	10.000		23.01.84 Início de pesq. comun.
		3720	23.08.83		10.000	23.01.84 Início de pesq. comun.
		3605	18.08.83	10.000		18.08.83 Alvará de pesq. publ.
	Javari Soc. Min. Javari Ltda	2413	09.06.83		10.000	23.01.84 Início de pesq. comun.
	Cia. Ind. Amazonense	4356	27.06.84	9.960		27.06.84 Alvará de pesq. publ.
		6702	15.10.84		10.000	15.10.84 Alvará de pesq. publ.
		4271	25.06.84		10.000	25.06.84 Alvará de pesq. publ.
		5085	15.08.85	9.984,37		15.08.85 Alvará de pesq. publ.
		5515	19.08.85		9.968,75	19.08.85 Alvará de pesq. publ.
		5089	15.08.85	9.968,75		15.08.85 Alvará de pesq. publ.
5095		15.08.85	9.809,37		15.08.85 Alvará de pesq. publ.	

ALVARÁS DE PESQUISA MINERAL INCIDENTES EM ÁREAS INDÍGENAS

UF: PA

PESQUISA CEDI/CONAGE

FONTE: PROSIG/DNPM (27.01.86)

Nome da Área Indígena	(Grupo Econômico) Nome da Empresa	Nº do Alvará	Data de Publicação no D.O.U.	Extensão do Lote e Incidência na A.I.		Observações
				IP (Parcial) ha	IT (Total) ha	
AI Paru do Leste	Turuna Soc. Min. Ltda - Jaruana Min. Ind. Com. Ltda	5087	15.08.85	9.973,44		15.08.85 Alvará de pesq. publ.
		5089	15.08.85	9.862,50		15.08.85 Alvará de pesq. publ.
		1547	14.04.83		10.000	23.01.84 Início de pesq. comun.
		8436	27.12.84	10.000		27.12.84 Alvará de pesq. publ.
		8437	27.12.84	10.000		27.12.84 Alvará de pesq. publ.
		8438	27.12.84	10.000		27.12.84 Alvará de pesq. publ.
		300	22.01.85		10.000	22.01.85 Alvará de pesq. publ.
		8217	27.12.84	10.000		27.12.84 Alvará de pesq. publ.
		515	30.01.85		10.000	30.01.85 Alvará de pesq. publ.
		4904	13.07.84	10.000		13.07.84 Alvará de pesq. publ.
		9955	13.07.84	1.000		13.07.84 Alvará de pesq. publ.
		8527	31.12.84	4.216		31.12.84 Alvará de pesq. publ.
		4905	13.07.84	10.000		13.07.84 Alvará de pesq. publ.
		4422	10.12.81		8.941	07.12.84 Relat. de pesq. apres.
		4560	19.10.83		1.719	14.12.83 Início de pesq. comun.
TPI Cuminapanema	- (Brascan BP) Atijica Min. Ltda	4016	13.09.83	10.000		13.09.83 Alvará de pesq. publ.

ALVARÁS DE PESQUISA MINERAL INCIDENTES EM ÁREAS INDÍGENAS

UF:PA

FONTE: PROSIG/DNPM (27.01.86)

PESQUISA CEDI/CONAGE

Nome da Área Indígena	(Grupo Econômico) Nome da Empresa	Nº do Alvará	Data de Publicação no D.O.U.	Extensão do Lote e Incidência na A.I.		Observações
				IP (Parcial)ha	IT (Total) ha	
TPI Cuminapanema	Atijubá Min. Ltda	3150	19.07.83	10.000		23.01.84 Início de pesq. comun.
		1308	22.03.83	10.000		23.01.84 Início de pesq. comun.
		3040	14.07.83		10.000	23.01.84 Início de pesq. comun.
		3328	02.08.83	10.000		23.01.84 Início de pesq. comun.
		3310	29.07.83		10.000	23.01.84 Início de pesq. comun.
		3041	14.07.83	10.000		23.01.84 Início de pesq. comun.
	Atissica Min. Ltda	4028	13.09.83	9.990		23.01.84 Início de pesq. comun.
		4029	13.09.83	9.990		23.01.84 Início de pesq. comun.
		4030	13.09.83	10.000		23.01.84 Início de pesq. comun.
		4022	13.09.83	6.826		23.01.84 Início de pesq. comun.
		- (Rhodia) Pic Min. Ltda	4524	18.10.83	10.000	
	- Cia. Min. Tapuna Ltda	1523	14.04.83	10.000		23.01.84 Início de pesq. comun.
		1524	15.03.83	10.000		23.01.84 Início de pesq. comun.
		1682	22.04.83	10.000		23.01.84 Início de pesq. comun.
AI Nhamundá-Mapuera	- Min. Ribeirão de Ourives	3385	04.08.83		4.946	04.08.83 Alvará de pesq. publ.
	- (Paranapanema) Min. e Com Maracajá	4571	20.10.83		1.975	20.10.83 Alvará de pesq. publ.

ALVARÁS DE PESQUISA MINERAL INCIDENTES EM ÁREAS INDÍGENAS

UF: PA

PESQUISA CEDI/CONAGE

FONTE: PROSIG/DNPM (27.01.86)

Nome da Área Indígena	(Grupo Econômico) Nome da Empresa	Nº do Alvará	Data de Publicação no D.O.U.	Extensão do Lote e Incidência na A.I.		Observações	
				IP (Parcial) ha	IT (Total) ha		
AI Nhamundã-Mapuera		4569	20.10.83		9.500	20.10.83 Alvará de pesq. publ.	
		4570	20.10.83		8.975	20.10.83 Alvará de pesq. publ.	
		4700	25.10.83		2.150	25.10.83 Alvará de pesq. publ.	
		5178	23.11.83		1.200	23.11.83 Alvará de pesq. publ.	
		8114	20.10.83		10.000	20.10.83 Alvará de renov. publ. por 1 ano	
		8119	27.12.85	10.000		27.12.85 Alvará de renov. publ. por 1 ano	
		8113	27.12.85	10.000		27.12.85 Alvará de renov. publ. por 1 ano	
		4666	20.09.82	10.000		20.09.82 Alvará de pesq. publ.	
		8115	27.12.85	10.000		27.12.85 Alvará de pesq. publ.	
		- (Best Metais e Soldas) Min. Macambira Ltda	4219	12.08.85	10.000		12.08.85 Alvará de renov. publ. por 1 ano
			5287	16.08.85	10.000		16.08.85 Alvará de renov. publ. por 1 ano
		- (Brascan BP) Turuna Soc. Min. Ltda	1990	09.05.82	9.120		23.01.84 Início de pesq. comun.
			745	16.02.83		10.000	23.01.84 Início de pesq. comun.
			1526	14.04.83		1.300	23.01.84 Início de pesq. comun.
		- Promix Prod. de Min. do Xingú	110	23.01.84	10.000		23.01.84 Alvará de renov. publ.
			162	23.01.84	10.000		24.01.84 Alvará de renov. publ.
		- CPRM	1934	13.03.85		10.000	13.03.85 Alvará de pesq. publ.

ALVARÁS DE PESQUISA MINERAL INCIDENTES EM ÁREAS INDÍGENAS

UF: PA

PESQUISA CEDI/CONAGE

FONTE: PROSIG/DNPM (27.01.86)

Nome da Área Indígena	(Grupo Econômico) Nome da Empresa	Nº do Alvará	Data de Publicação no D.O.U.	Extensão do Lote e Incidência na A.I.		Observações
				IP (Parcial) ha	IT (Total) ha	
AI Nhamundã Mapuera		1937	13.03.85		10.000	13.03.85 Alvará de pesq. publ.
		1938	13.03.85		10.000	13.03.85 Alvará de pesq. publ.
		1911	13.03.85		10.000	13.03.85 Alvará de pesq. publ.
		7978	20.12.85		10.000	20.12.85 Alvará de pesq. publ.
AI Mundurucu	- (South American Placer do Brasil) Min. Serrinha Ltda	4779	14.08.85	10.000		14.08.85 Alvará de pesq. publ.
		4138	12.08.85	10.000		12.08.85 Alvará de pesq. publ.
		2605	15.07.85	10.000		15.07.85 Alvará de pesq. publ.
		2739	30.01.85	10.000		30.01.85 Alvará de pesq. publ.
		4151	12.08.85	10.000		12.08.85 Alvará de pesq. publ.
AI Kajabi	- (South American Placer do Brasil) Min. Serrinha Ltda	4776	14.08.85	10.000		14.08.85 Alvará de pesq. publ.
		3991	12.08.85	10.000		12.08.85 Alvará de pesq. publ.
PI Tumucumaque	- Organização de Min. não Ferrosos Ltda	2385	09.07.85		9.702	09.07.85 Alvará de pesq. publ.

ALVARÃS DE PESQUISA MINERAL INCIDENTES EM ÁREAS INDÍGENAS

UF: RO

PESQUISA CEDI/CONAGE

FONTE: PROSIG/DNPM (10.01.86)

Nome da Área Indígena	(Grupo Econômico) Nome da Empresa	Nº do Alvará	Data de Publicação no D.O.U.	Extensão do Lote e Incidência na A.I.		Observações
				IP (Parcial) ha	IT (Total) ha	
AI Rio Branco	Geoservice - Geologia e Enga. do subsolo S/A	4224	12.08.85	10.000		12.08.85- Alvará de pesquisa
AI Igarapé Lage	(Brumadinho) Min. Guaipã Ltda	6798	07.11.80	9.162		05.09.83 Autor. pesq. renov. solicitada
		3174	16.06.80	10.000		07.04.83 Autor. pesq. renov. solicitada
		2799	09.06.80	10.000		29.03.84 Autor. pesq. renov. solicitada
		2868	09.06.80	10.000		29.03.83 Autor. pesq. renov. solicitada
	4337	13.08.80	10.000		10.06.83 Autor. pesq. renov. solicitada	
	5070	17.09.80	9.160		10.06.85 Autor. pesq. indef. renov. solic.	
	1201	13.02.80	10.000		08.12.82 Autor. pesq. renov. solicitada	
AI Karitiana	(Brascan BP) Aticobe Min. Ltda	6974	22.11.85		10.000	21.11.85 Alvará de pesq. publicado
		6117	09.10.85		10.000	09.10.85 Alvará de pesq. publicado
		3303	08.08.85		10.000	08.08.85 Alvará de pesq. publicado
		7070	11.04.84	10.000		29.10.84 Alvará de pesq. publicado

ALVARÃS DE PESQUISA MINERAL INCIDENTES EM ÁREAS INDÍGENAS

UF: RO

PESQUISA CEDI/CONAGE

FONTE: PROSIG/DNPM (10.01.86)

Nome da Área Indígena	(Grupo Econômico) Nome da Empresa	Nº do Alvará	Data de Publicação no D.O.U.	Extensão do Lote e Incidência na A.I.		Observações
				IP (Parcial) ha	IT (Total) ha	
AI Karitiana	Ceriumbrás S/A Min. e Metais	4231	20.06.84		5.381	20.06.84 Alvará de pesq. publicado
		2389	11.04.84	1.439,39		11.04.84 Alvará de pesq. publicado
AI Rio Negro Ocaia	Ceriumbrás S/A Min. e Metais	4732	10.07.84	10.000		10.07.84 Alvará de renov. solicitada
AI Uru Eu Wau Wau	(Anglo American/B.Simonsen) Min. Vale do São João	4974	15.08.85	9.998		14.10.85 Alvará de pesq. início com.
		5366	06.08.85	9.882,32		14.10.85 Alvará de pesq. início com.
		3317	08.08.85		9.990	14.10.85 Alvará de pesq. início com.
		4390	13.08.85	10.000		14.10.85 Início pesq. com.
		4972	15.08.85	10.000		14.10.85 Início pesq. com.
		3333	08.08.85	10.000		08.08.85 Alvará de pesq. publ.
		4971	15.08.85	10.000		14.10.85 Início pesq. com.
		6087	01.10.85		10.000	24.10.85 retificação alv. pesq. solic.
	6088	01.10.85		10.000	24.10.85 retificação alv. pesq. solic.	
	Ceriumbrás S/A Min. e Metais	4730	10.07.84	10.000		10.07.84 Alvará de renov. publicado

ALVARÁS DE PESQUISA MINERAL INCIDENTES EM ÁREAS INDÍGENAS

UF:RO

PESQUISA CEDI/CONAGE

FONTE: PROSIG/DNPM (10.01.86)

Nome da Área Indígena	(Grupo Econômico) Nome da Empresa	Nº do Alvará	Data de Publicação no D.O.U.	Extensão do Lote e Incidência na A.I.		Observações	
				IP (Parcial) ha	IT (Total) ha		
AI Uru Eu Wau Wau		4731	10.07.84		10.000	10.07.84 Alvará de renov. publicado	
		4733	10.07.84	10.000		10.07.84 Alvará de renov. publicado	
		4734	10.07.84		10.000	10.07.84 Alvará de renov. publicado	
		4735	10.07.84		10.000	10.07.84 Alvará de renov. publicado	
		4736	10.07.84		10.000	10.07.84 Alvará de renov. publicado	
		4569	05.07.84		10.000	05.07.84 Alvará de renov. publicado	
		4424	28.06.85		10.000	28.06.84 Alvará de renov. publicado	
		263	21.01.85		10.000	21.01.85 Alvará de renov. publicado	
		264	21.01.85		10.000	21.01.85 Alvará de renov. publicado	
		(Best / IB Sabba/Brascan) Cia de Min. São Lourenço	4566	05.07.84		10.000	05.07.84 Alvará de renov. publicado
		Usita-Usina Metalúrg. Itaguara Ltda	3727	25.07.80	10.000		29.02.83 Relat. de pesq. apres.
			3388	25.06.80	10.000		22.08.83 Relat. de pesq. apres.
		(Brumadinho) Min. Oriente Novo S/A	1303	08.09.80	8.975		26.12.84 Início de lavra comun.
			750	26.06.80	9.000		26.11.81 Grupamento Mineiro Constituído
			154	13.02.80	10.000		15.03.84 Relatório anual de lavra apres.

ALVARÁS DE PESQUISA MINERAL INCIDENTES EM ÁREAS INDÍGENAS

UF: RO

PESQUISA CEDI/CONAGE

FONTE: PROSIG/DNPM (10.01.86)

Nome da Área Indígena	(Grupo Econômico) Nome da Empresa	Nº do Alvará	Data de Publicação no D.O.U.	Extensão do Lote e Incidência na A.I.		Observações
				IP (Parcial)ha	IT (Total) ha	
AI Uru Eu Wau Wau	-(Brascan BP) Cia Min. Jacundã	871	03.03.82	3.310,28		06.03.85 Rel. de pesq. apres.
AI Ig. Ribeirão	-(Brumadinho) Min. Guaipã Ltda	6796 3116 2842 3091 3092 6014	04.11.80 16.06.80 09.06.80 12.06.80 12.06.80 01.10.85	6.923 10.000 10.000 10.000 10.000 10.000		05.09.83 Autor. de pesq.renov.solic. 07.04.83 Autor. de pesq.renov.solic. 29.03.83 Autor. de pesq.renov.solic. 07.03.83 Autor. de pesq.renov.solic. 07.03.83 Autor. de pesq.renov.solic. 01.10.85 Alvará de pesq. publicado
AI Karipuna	-(Brumadinho) Min. Guaipã Ltda	3089 3090 3115 3117	12.06.80 12.06.80 12.06.80 12.06.80	10.000 10.000 10.000 10.000	10.000	07.04.82 Autor. pesq. renov. solicit. 07.04.82 Autor. pesq. renov. solicit. 07.04.82 Autor. pesq. renov. solicit. 07.04.82 Autor. pesq. renov. solicit.

ALVARÁS DE PESQUISA MINERAL INCIDENTES EM ÁREAS INDÍGENAS

UR: RO

PESQUISA CEDI/CONAGE

FONTE: PROSIG/DNPM (10.01.86)

Nome da Área Indígena	(Grupo Econômico) Nome da Empresa	Nº do Alvará	Data de Publicação no D.O.U.	Extensão do Lote e Incidência na A.I.		Observações
				IP (Parcial) ha	IT (Total) ha	
AI Karipuna	Min. Hiléia Ltda	5668	03.10.80		10.000	13.07.83 Autor. pesq. renov. solicit.
		5698	06.10.80		10.000	22.07.83 Autor. pesq. renov. solicit.
		5699	06.10.80		10.000	22.07.83 Autor. pesq. renov. solicit.
		5700	06.10.80	10.000		22.07.83 Autor. pesq. renov. solicit.
		5416	26.09.80	10.000		13.07.83 Autor. pesq. renov. solicit.
		1495	12.03.80	10.000		22.12.82 Autor. pesq. renov. solicit.
		1438	03.03.80	10.000		08.12.82 Autor. pesq. renov. solicit.
		1081	12.02.80	10.000		08.12.82 Autor. pesq. renov. solicit.
		2429	14.05.80	10.000		07.03.83 Autor. pesq. renov. solicit.
		1104	13.03.81		10.000	20.04.81 Incurso art. 23 C.M.
864	20.04.81		10.000	20.04.81 Alvará pesq. publicado		
PI Aripuanã	(Anglo American/B.Simonsen) Min. Vale do Rio São João	3725	25.07.80		10.000	20.04.83 Autor. pesq. renov. solicit.
		3724	25.07.80	9.300		12.04.85 Rec. pesq.re considerado negado
		3799	25.07.80		10.000	20.04.83 Autor. pesq. renov. solicit.
		3326	26.04.80		10.000	24.04.83 Autor. pesq. renov. solicit.
	Sopemi-Pesq.Expl. Min. Ltda					

ALVARÁS DE PESQUISA MINERAL INCIDENTES EM ÁREAS INDÍGENAS

UF: RO

FONTE: PROSIG/DNPM (10.01.86)

PESQUISA CEDI/CONAGE

Nome da Área Indígena	(Grupo Econômico) Nome da Empresa	Nº do Alvará	Data de Publicação no D.O.U.	Extensão do Lote e Incidência na A.I.		Observações
				IP (Parcial) ha	IT (Total) ha	
PI Aripuanã	Sopemi - Pesq. Expl. Min.Ltda	4798	11.09.80	9.499		07.06.83 Autor. pesq. renov. solicit.
		3327	25.06.80		10.000	24.03.83 Autor. pesq. renov. solicit.
	Min. do Nordeste Ltda.	2070	28.04.80		10.000	27.01.83 Autor. pesq. renov. solicit.
		2144	29.04.80	10.000		07.02.83 Autor. pesq. renov. solicit.
		2590	21.06.83	9.996		21.06.83 Alvará pesq. publ.
	Min. do Sul Ltda	2371	08.05.80	10.000		07.02.83 Autor. pesq. renov. solicit.
		4147	18.11.80		6.434,57	21.06.83 Autor. pesq. renov. solicit.
	Min. Tanaguã Ltda	7278	20.11.80		2.084	09.08.83 Autor. pesq. renov. solicit.
		7148	19.11.80		6.421	09.08.83 Autor. pesq. renov. solicit.
	Min. Itaquara Ltda	7770	04.12.80		6.697	10.06.85 Autor. pesq. renov. solicit.
	Min. Itaperuna Ltda	3491	28.07.80	10.000		28.04.83 Autor. pesq. renov. solicit.
		4279	13.08.80	10.000		12.05.83 Autor. pesq. renov. solicit.
	Min. Itararema Ltda	3416	14.07.80		10.000	13.04.83 Autor. pesq. renov. solicit.
		3417	14.07.80		10.000	13.04.83 Autor. pesq. renov. solicit.
		3418	14.07.80		10.000	13.04.83 Autor. pesq. renov. solicit.
		3709	23.07.80		10.000	20.04.83 Autor. pesq. renov. solicit.
	Min. Itamonte Ltda	3684	16.11.79	10.000		30.08.82 Autor. pesq. renov. solicit.
Min. Itajá Ltda	3228	09.08.79	10.000		23.07.82 Autor. pesq. renov. solicit.	

ALVARÁS DE PESQUISA MINERAL INCIDENTES EM ÁREAS INDÍGENAS

UF: RO

PESQUISA CEDI/CONAGE

FONTE: PROSIG/DNPM (10.01.86)

Nome da Área Indígena	(Grupo Econômico) Nome da Empresa	Nº do Alvará	Data de Publicação no D.O.U.	Extensão do Lote e Incidência na A.I.		Observações	
				IP (Parcial) ha	IT (Total) ha		
PI Aripuanã	Min. Itapuí Ltda	3728	21.11.79	10.000		03.09.82 Autor. pesq. renov. solicit.	
		3621	31.10.79		10.000	12.08.82 Autor. pesq. renov. solicit.	
		3851	26.11.79		10.000	03.08.82 Autor. pesq. renov. solicit.	
		4784	19.12.79	9.359		29.09.82 Autor. pesq. renov. solicit.	
		4064	04.12.79	10.000		03.09.83 Autor. pesq. renov. solicit.	
		3286	17.08.79	10.000		23.07.82 Autor. pesq. renov. solicit.	
	Min. Itamaracá Ltda	3489	04.10.79			10.000	04.08.82 Autor. pesq. renov. solicit.
		835	03.02.80			10.000	20.09.82 Autor. pesq. renov. solicit.
		3832	26.11.79			10.000	03.09.82 Autor. pesq. renov. solicit.
		3793	22.11.79			10.000	20.09.82 Autor. pesq. renov. solicit.
		4065	04.12.79			10.000	03.09.82 Autor. pesq. renov. solicit.
		4345	10.12.79			10.000	10.09.82 Autor. pesq. renov. solicit.
	Min. Itaipeva Ltda	4233	06.12.79			10.000	03.09.82 Autor. pesq. renov. solicit.
		4733	19.12.79			8.999	20.09.82 Autor. pesq. renov. solicit.
		4346	10.12.79			9.512	10.09.82 Autor. pesq. renov. solicit.
		4066	04.12.79			10.000	03.09.82 Autor. pesq. renov. solicit.
	Min. Itabuna Ltda	4441	14.12.79			10.000	10.09.82 Autor. pesq. renov. solicit.
		3833	26.11.79			10.000	12.08.82 Autor. pesq. renov. solicit.

ALVARÁS DE PESQUISA MINERAL INCIDENTES EM ÁREAS INDÍGENAS

UF: RO

PESQUISA CEDI/CONAGE

FONTE: PROSIG/DNPM (10.01.86)

Nome da Área Indígena	(Grupo Econômico) Nome da Empresa	Nº do Alvará	Data de Publicação no D.O.U.	Extensão do Lote e Incidência na A.I.		Observações	
				IP (Parcial) ha	IT (Total) ha		
PI Aripuanã	Min. Itacira Ltda.	3622	31.10.80		10.000	12.08.82 Autor. pesq. renov. solicit.	
		2869	18.07.79		10.000	16.07.82 Autor. pesq. renov. solicit.	
		1271	20.02.80	10.000		20.09.82 Autor. pesq. renov. solicit.	
	Min. Tamitaõala Ltda	3531	15.07.80		10.000	14.04.83 Autor. pesq. renov. solicit.	
		3607	16.07.80		10.000	15.04.83 Autor. pesq. renov. solicit.	
		2824	09.06.80		10.000	08.03.83 Autor. pesq. renov. solicit.	
		3731	25.07.80		10.000	20.04.83 Autor. pesq. renov. solicit.	
		3732	25.07.80		10.000	20.04.83 Autor. pesq. renov. solicit.	
		Min. do Norte Ltda	4591	09.09.80		10.000	01.06.83 Autor. pesq. renov. solicit.
			4592	09.09.80		10.000	01.06.83 Autor. pesq. renov. solicit.
	3819		28.07.80		10.000	27.04.83 Autor. pesq. renov. solicit.	
	3965		29.07.80		10.000	28.04.83 Autor. pesq. renov. solicit.	
	Jacobina Min. e Com. Ltda	4127	06.08.80		10.000	05.05.83 Autor. pesq. renov. solicit.	
		3359	25.06.80		10.000	24.03.83 Autor. pesq. renov. solicit.	
		3540	15.07.80		10.000	14.04.83 Autor. pesq. renov. solicit.	
		3360	25.06.80		10.000	24.03.83 Autor. pesq. renov. solicit.	
		3541	15.07.80		10.000	14.04.83 Autor. pesq. renov. solicit.	
			3966	29.07.80		10.000	28.04.83 Autor. pesq. renov. solicit.

ALVARÁS DE PESQUISA MINERAL INCIDENTES EM ÁREAS INDÍGENAS

UF: RO

PESQUISA CEDI/CONAGE

FONTE: PROSIG/DNPM (10.01.86)

Nome da Área Indígena	(Grupo Econômico) Nome da Empresa	Nº do Alvará	Data de Publicação no D.O.U.	Extensão do Lote e Incidência na A.I.		Observações
				IP (Parcial)ha	IT (Total) ha	
PI Aripuanã	Min. Água Branca Ltda	3967	29.07.80		10.000	28.04.83 Autor. pesq. renov. solicit.
		4401	18.08.80		10.000	18.05.83 Autor. pesq. renov. solicit.
		3953	29.07.80		10.000	28.04.83 Autor. pesq. renov. solicit.
		3954	29.07.80		10.000	28.04.83 Autor. pesq. renov. solicit.
	Min. Cachoeira Gde Ltda	4128	06.08.80		10.000	05.05.83 Autor. pesq. renov. solicit.
		4231	07.08.80		10.000	06.05.83 Autor. pesq. renov. solicit.
		4129	06.08.80		10.000	05.05.83 Autor. pesq. renov. solicit.
		4130	06.08.80		10.000	05.05.83 Autor. pesq. renov. solicit.
		4093	01.08.80		10.000	05.05.83 Autor. pesq. renov. solicit.
		4724	01.09.80		10.000	07.06.83 Autor. pesq. renov. solicit.
	Min. Campo Verde Ltda	4594	09.09.80		10.000	01.06.83 Autor. pesq. renov. solicit.
		3609	10.07.80		10.000	15.04.83 Autor. pesq. renov. solicit.
		3542	15.07.80		10.000	14.04.83 Autor. pesq. renov. solicit.
		3361	25.06.80		10.000	24.03.83 Autor. pesq. renov. solicit.
		3536	15.07.80		10.000	14.04.83 Autor. pesq. renov. solicit.
		3537	14.07.80		10.000	14.04.83 Autor. pesq. renov. solicit.
	Min. Cupixi Ltda	3362	25.06.80		10.000	24.03.83 Autor. pesq. renov. solicit.
		3538	15.07.80		10.000	14.04.83 Autor. pesq. renov. solicit.

ALVARÁS DE PESQUISA MINERAL INCIDENTES EM ÁREAS INDÍGENAS

UF: RO

PESQUISA CEDI/CONAGE

FONTE: PROSIG/DNPM (10.01.86)

Nome da Área Indígena	(Grupo Econômico) Nome da Empresa	Nº do Alvará	Data de Publicação no D.O.U.	Extensão do Lote e Incidência na A.I.		Observações	
				IP (Parcial) ha	IT (Total) ha		
PI Aripuanã	Min. Itaete Ltda	3956	29.07.80		10.000	28.04.83 Autor. pesq. renov. solicit.	
		3957	29.07.80		10.000	28.04.83 Autor. pesq. renov. solicit.	
		4595	09.09.80		10.000	01.06.83 Autor. pesq. renov. solicit.	
		4596	09.09.80		10.000	01.06.83 Autor. pesq. renov. solicit.	
		3956	29.07.80		10.000	28.04.83 Autor. pesq. renov. solicit.	
		4727	09.09.80		10.000	07.06.83 Autor. pesq. renov. solicit.	
		Min. Itai Ltda	4232	07.08.80		10.000	06.05.83 Autor. pesq. renov. solicit.
			4131	06.08.80		10.000	05.05.83 Autor. pesq. renov. solicit.
			4100	04.08.80	10.000		04.05.83 Autor. pesq. renov. solicit.
			4365	14.08.80		10.000	13.05.83 Autor. pesq. renov. solicit.
	Min. Iainebe Ltda	4094	11.08.80		10.000	29.04.83 Autor. pesq. renov. solicit.	
		4597	04.09.80		10.000	01.06.83 Autor. pesq. renov. solicit.	
		4728	09.09.80		10.000	07.06.83 Autor. pesq. renov. solicit.	
		3940	28.07.80		10.000	27.04.83 Autor. pesq. renov. solicit.	
		4725	09.09.80	10.000		07.06.83 Autor. pesq. renov. solicit.	
		4726	09.09.80	10.000		07.06.83 Autor. pesq. renov. solicit.	
	Min. Cabo de Orange Ltda	4365	10.09.80		10.000	07.06.83 Autor. pesq. renov. solicit.	
		4334	13.08.80		10.000	12.05.83 Autor. pesq. renov. solicit.	

ALVARÁS DE PESQUISA MINERAL INCIDENTES EM ÁREAS INDÍGENAS

UF: RO

PESQUISA CEDI/CONAGE

FONTE: PROSIG/DNPM(10.01.86)

Nome da Área Indígena	(Grupo Econômico) Nome da Empresa	Nº do Alvará	Data de Publicação no D.O.U.	Extensão do Lote e Incidência na A.I.		Observações
				IP (Parcial) ha	IT (Total) ha	
PI Aripuanã		4402	19.08.80	10.000		18.05.83 Autor. pesq. renov. solicit.
		3955	29.07.80		10.000	28.04.83 Autor. pesq. renov. solicit.
		4593	09.09.80		10.000	01.06.83 Autor. pesq. renov. solicit.
AI 7 Setembro	- Mequimbrás - Metal Química Brasileira Ltda	3873	12.08.85	10.000		21.08.85 Início de pesq. comun.
AI Roosevelt	- Gerward Unde	1386	23.02.85	2.000		23.02.85 Alvará de pesq. publ.
	- (Brascan/BP) Matapu - Cia Min. Ltda	5520	20.12.83	1.490		20.12.83 Alvará de resp. publ.

ALVARÃS DE PESQUISA MINERAL INCIDENTES EM ÁREAS INDÍGENAS

UF: RR

PESQUISA CEDI/CONAGE

FONTE: PROSIG/DNPM (04.03.86)

Nome da Área Indígena	(Grupo Econômico) Nome da Empresa	Nº do Alvará	Data de Publicação no D.O.U.	Extensão do Lote e Incidência na A.I.		Observações
				IP (Parcial) ha	IT (Total) ha	
TI Yanomami	(Best/IB Sabba/Brascan) Cia de Min. S.Lourenço	1586	10.04.84		10.000	17.04.85 Recurso neg. (fase de pesq.)
	- Minesal - Min. Metais e Sais Ltda	5698	09.11.82	10.000		24.07.85 Rel. de pesq. art. 30B C.M.
	- CPRM	8587	02.01.85		10.000	03.01.85 Alvará de pesq. publ.
		8664	03.01.85		10.000	03.01.85 Alvará de pesq. publ.
	(Paranapanema) Canoas Min. e Com. Ltda	6451	10.11.80		6.112	03.10.83 Rel. de pesq. apres.
		6852	10.11.80		2.159	03.10.83 Rel. de pesq. apres.
		5796	04.09.85	10.000		04.09.85 Alvará de pesq. publ.
	- Min. Montes de Roraima Ltda	5803	04.09.85		10.000	04.09.85 Alvará de pesq. publ.
		965	06.02.86		8.757,98	06.02.86 Alvará de pesq. publ.
		5797	25.10.85	10.000		25.10.85 Alvará de pesq. publ.
		5798	04.09.85		10.000	04.09.85 Alvará de pesq. publ.
		5799	04.09.85		10.000	04.09.85 Alvará de pesq. publ.
		5801	04.09.85		10.000	04.09.85 Alvará de pesq. publ.
		5802	04.09.85		10.000	04.09.85 Alvará de pesq. publ.
	763	04.02.86		9.763,99	04.02.86 Alvará de pesq. publ.	

ALVARÁS DE PESQUISA MINERAL INCIDENTES EM ÁREAS INDÍGENAS

UF: RR

PESQUISA CEDI/CONAGE

FONTE: PROSIG/DNPM (04.03.86)

Nome da Área Indígena	(Grupo Econômico) Nome da Empresa	Nº do Alvará	Data de Publicação no D.O.U.	Extensão do Lote e Incidência na A.I.		Observações
				IP (Parcial) ha	IT (Total) ha	
AI Maturuca/Serra do Sol	-Humaita da Madeira Min. Ltda	1357	22.03.82		10.000	25.03.85 Incurso art. 23 C.M. 02.08.83 Alvará de pesq.
		3346	02.08.83		9.100,01	
	-Altamira do Xingú Min. Ltda	1356	22.03.82		9.968,11	04.05.82 Incurso art. 23 C.M. 29.06.82 Alvará de pesq. publ.
		2837	29.06.82		10.000	
	-Manoel Tomaz de O. Neto Cia Ltda	2908	07.07.83		10.000	02.08.83 Comun. de outras subst. 02.08.83 Comun. de outras subst. 02.08.83 Comun. de outras subst. 02.08.83 Comun. de outras subst.
		2909	07.07.83		10.000	
		2910	07.07.83		10.000	
		2911	07.07.83		10.000	
AI Maturuca/Serra do Sol/Raposa e Xununue tamu	- CPRM	6118	09.10.85		6.418,15	09.10.85 Alvará de pesq. publ. 21.09.78 Relat. de pesq. apres.
		1631	14.04.78		10.000	
AI Surumu	-Altamira do Xingú Min. Ltda	5974	09.12.82		9.712,38	09.12.82 Alvará de publ. 27.01.86 Convite pag. taxa publ. alv.renov.
		2142	19.05.82		9.934,01	

ALVARÁS DE PESQUISA MINERAL INCIDENTES EM ÁREAS INDÍGENAS

UF:RR

PESQUISA CEDI/CONAGE

FONTE: PROSIG/DNPM (04.03.86)

Nome da Área Indígena	(Grupo Econômico) Nome da Empresa	Nº do Alvará	Data de Publicação no D.O.U.	Extensão do Lote e Incidência na A.I.		Observações
				IP (Parcial)ha	IT (Total) ha	
AI Surumu	- Codesaima - Cia de Des. de Roraima	2741	28.06.82		9.900	28.04.85 Guia de util. solíc. 01.02.84 Alvará de pesq. publ.
	- Min. Rio Bonito Ltda	517	01.02.84		10.000	
AI Anta Pium	- CPRM	8589	03.01.85		5.317,81	03.01.85 Alvará de pesq. publ. 03.01.85 Alvará de pesq. publ.
		8590	03.01.85		10.000	
AI Ananas	- Min. Rio Bonito Ltda	6766	17.10.84		7.624,97	17.10.84 Alvará de pesq. publ.
AI Cajueiro	- Min. Rio Bonito Ltda	6767	17.10.84		8.593,74	17.10.84 Alvará de pesq. publ.
AI Araça	- Min. Rio Bonito Ltda	6499	09.10.84		3.981,24	09.10.84 Alvará de pesq. publ.

ALVARÁS DE PESQUISA MINERAL INCIDENTES EM ÁREAS INDÍGENAS

UF: RR

PESQUISA CEDI/CONAGE

FONTE: PROSIG/DNPM (04.03.86)

Nome da Área Indígena	(Grupo Econômico) Nome da Empresa	Nº do Alvará	Data de Publicação no D.O.U.	Extensão do Lote e Incidência na A.I.		Observações
				IP (Parcial) ha	IT (Total) ha	
AI Araça		6309	01.10.84		5.781,26	01.10.84 Alvará de pesq. publ.
TI Waimiri Atroari	-Jangada Ind. de Mad. Ltda	3336	08.08.85		10.000	09.08.85 Alvará de pesq. publ.
	- (Brascan)	4376	13.08.85	9.000		13.08.85 Alvará de pesq. publ.
	Itajutinga Min. Ltda	3300	08.08.85	10.000		08.08.85 Alvará de pesq. publ.
		1873	02.03.84	7.149,98		02.03.84 Alvará de pesq. publ.
		90	14.01.85	10.000		14.01.85 Alvará de pesq. publ.

ANEXO 4

CARTOGRAMAS

INTERESSES DE EMPRESAS DE MINERAÇÃO INCIDENTES NA TERRA INDÍGENA YANOMAMI

GRUPO ECONÔMICO (EMPRESA)

- 1- Best
- 2- Pompéia
- 3- Crasa
- 4- Aracati
- 5- Cia. Min. e Participações
- 6- Mequimbrás
- 7- Vila do Príncipe
- 8- N.J. Scalabrin
- 9- Pegmina
- 10- Vale do S.João
- 11- Montes de Roraima
- 12- Tratex
- 13- Codesaima
- 14- Brumadinho
- 15- Paranapanema
- 16- Rio Vivenda
- 17- Brascan
- 18- CPRM
- 19- Mutum
- 20- Bozzano Simonsen
- 21- Minesal
- 22- Parima
- 23- CVRD
- 24- Mearim
- 25- Itacua

CONVENÇÕES

- Terra Indígena Yanomami
- Divisa Internacional
- Divisa Interestadual
- Curso D'Água
- Cidade
- Capital de Estado
- Alvará
- Requerimento

G.E. CEDI/CONAGE
 Fonte:
 PROSIC/DNPM - 04.03.86 (RR)
 15.01.86 (AM)

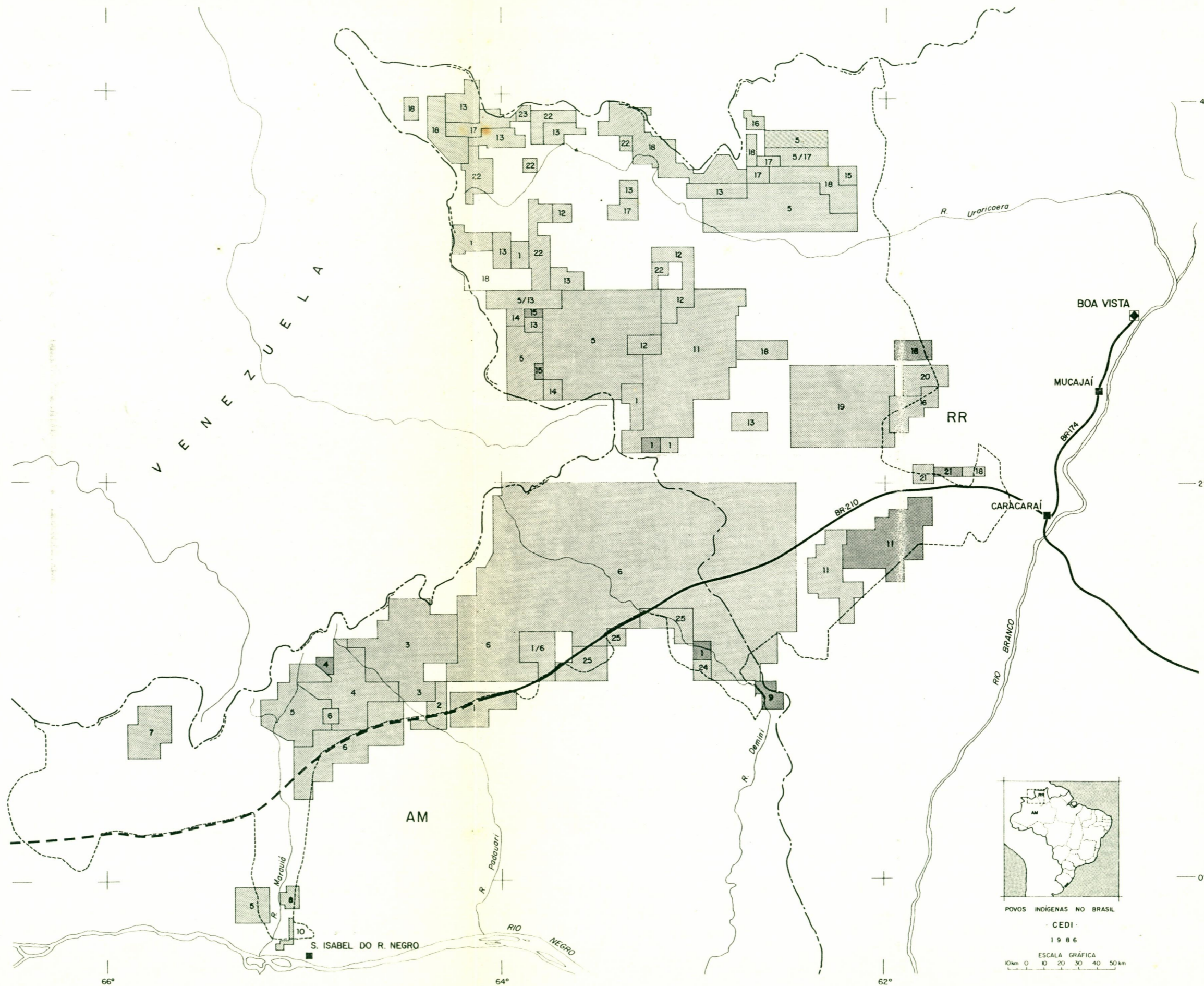

INTERESSES DE EMPRESAS DE MINERAÇÃO INCIDENTES NA A.I. ALTO RIO NEGRO

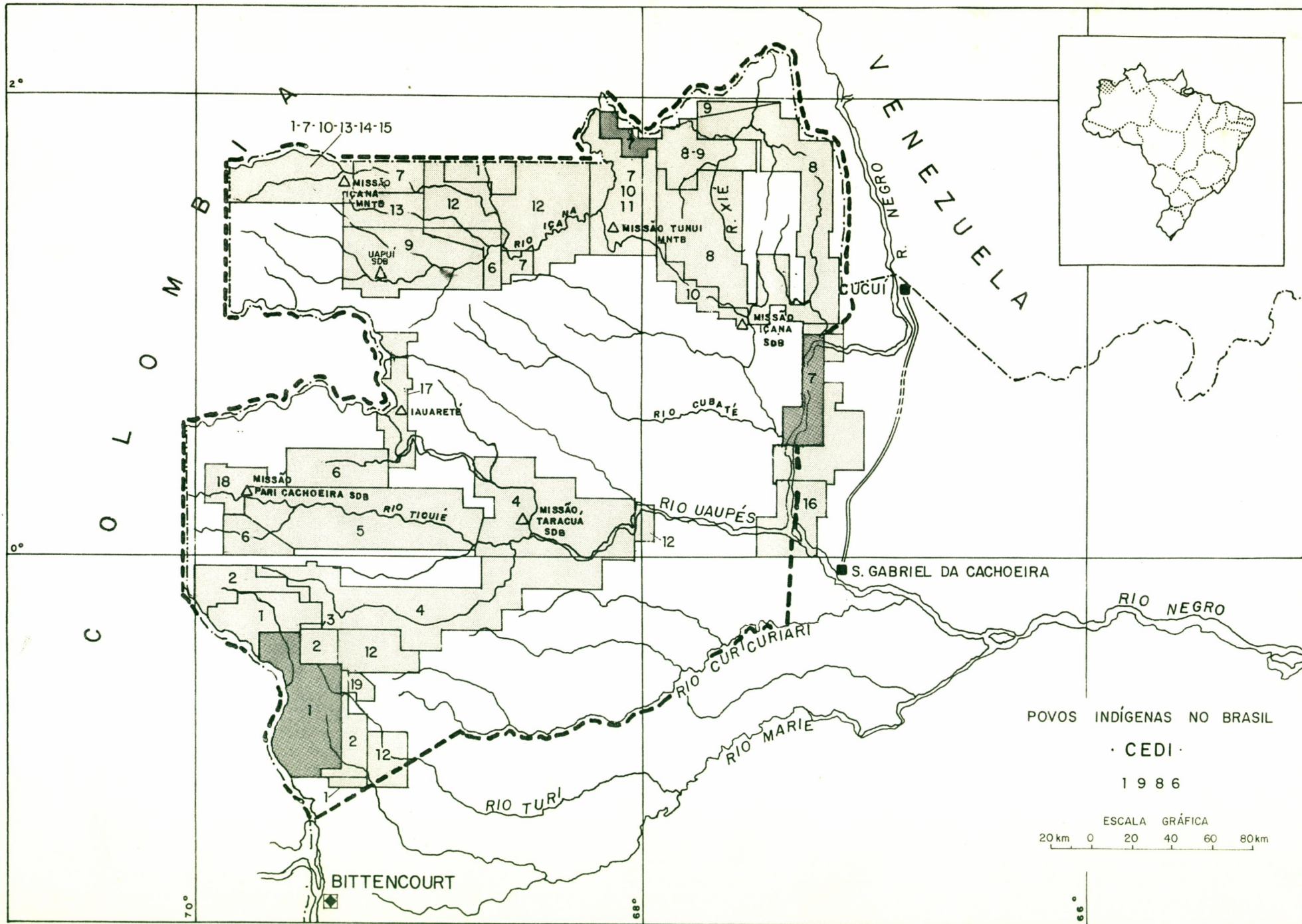

GRUPO ECONÔMICO (EMPRESA)

- 1 Paranapanema
- 2 Paraíso
- 3 Continental
- 4 Galena
- 5 Jaraúba
- 6 Cramisa
- 7 Edgar Rohnelt
- 8 Brumadinho
- 9 HB
- 10 M.J. Scalabrin
- 11 Urano
- 12 Sergan
- 13 Hexágono
- 14 Crasa
- 15 Brascan
- 16 Internacional
- 17 Serra da Seringa
- 18 Ceriumbrás
- 19 Luiz Sales de Souza

Requerimentos

Alvarás

A.I. ALTO RIO NEGRO

POVOS INDÍGENAS NO BRASIL

CEDI

1986

ESCALA GRÁFICA

20 km 0 20 40 60 80 km

G.E. CEDI/CONAGE

Fonte:

PROSIG/DNPM - 10.01.86

INTERESSES DE EMPRESAS DE MINERAÇÃO INCIDENTES EM TERRAS INDÍGENAS NO POLONOROESTE

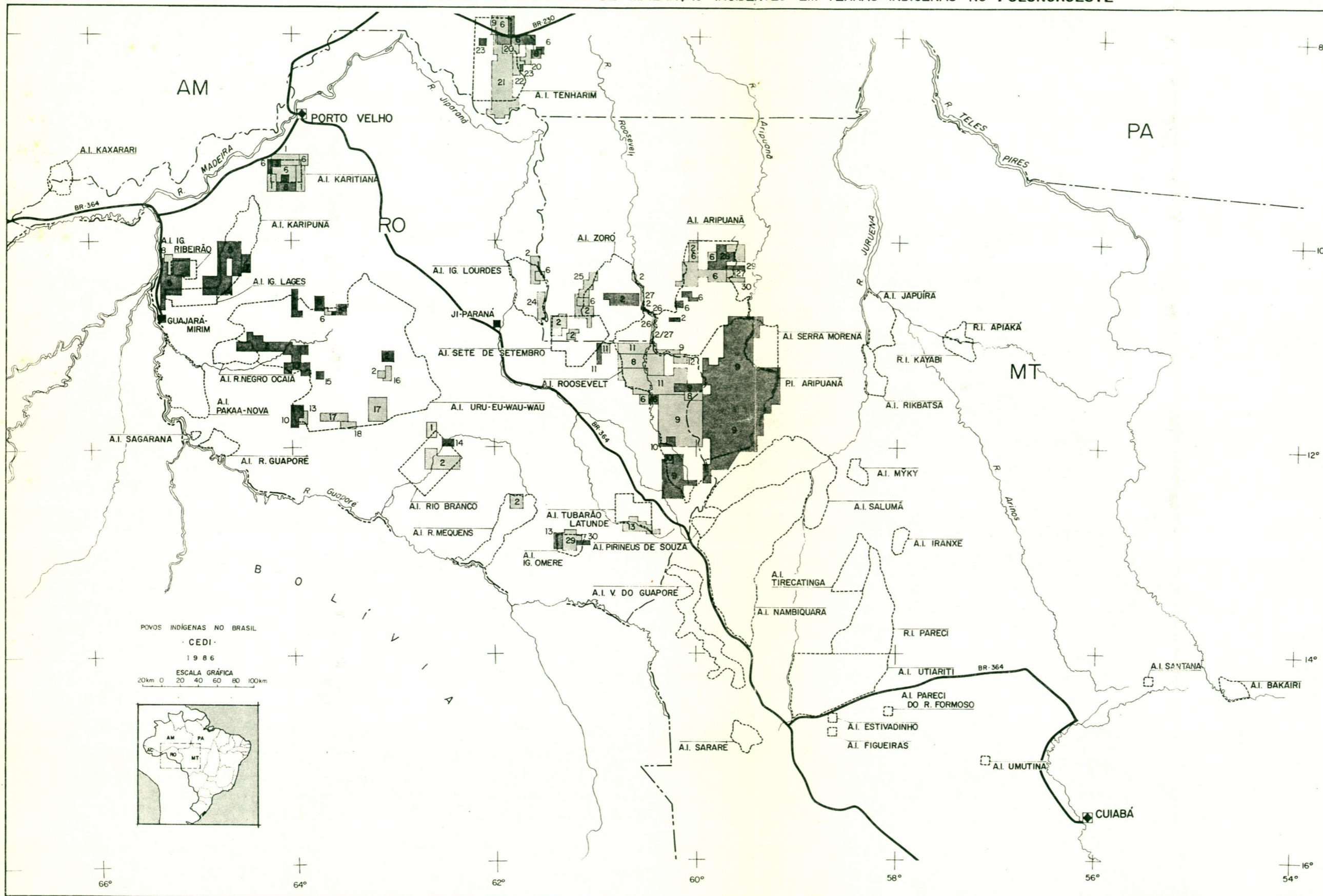

GRUPO ECONÔMICO (EMPRESA)

- 1- Cacimba
- 2- CPRM
- 3- Ceriumbrás
- 4- Usita
- 5- Brumadinho
- 6- Brscan
- 7- Minas da Aliança
- 8- Paranapanema
- 9- Anglo American/Bozano Simonsen
- 10- South A.P.
- 11- Mequimbrás
- 12- Bethlehem Antunes
- 13- Rondon
- 14- Sdo. Service
- 15- Best
- 16- Vale da Muralha
- 17- Serra da Alvorada
- 18- Pompéia
- 19- Matapu
- 20- Guarajuba
- 21- Multi
- 22- Jangada
- 23- Turuna
- 24- Potiguara
- 25- Trindade
- 26- Gerhard - Unde
- 27- Vênus do Paraná
- 28- Emal
- 29- Metalcon
- 30- Top Sol

CONVENÇÕES

- Área Indígena
- Divisa Internacional
- Divisa Interestadual
- ~ Curso D'Água
- Cidade
- ⊠ Capital de Estado
- Alvará
- Requerimento

POVOS INDÍGENAS NO BRASIL
CEDI -
1986

ESCALA GRÁFICA
20km 0 20 40 60 80 100km



G.E. CEDI/CONAGE
Fonte:
PROSIG/DNPM - 10.01.86

INTERESSES DE EMPRESAS DE MINERAÇÃO INCIDENTES EM TERRAS INDÍGENAS NA REGIÃO DO PROGRAMA GRANDE CARAJÁS

GRUPO ECONÔMICO (EMPRESA)

- 1- CVRD
- 2- Paranapanema
- 3- Mibracem
- 4- Petrobrás
- 5- Brumadinho
- 6- Pedro Lopes
- 8- General Electric
- 9. Brascan BP

CONVENÇÕES

- Área Indígena
- - - - - Divisa Internacional
- — — — — Divisa Interestadual
- ~~~~~ Curso D'Água
- Cidade
- ◆ Capital do Estado
- ▨ Alvarã
- ▩ Requerimento

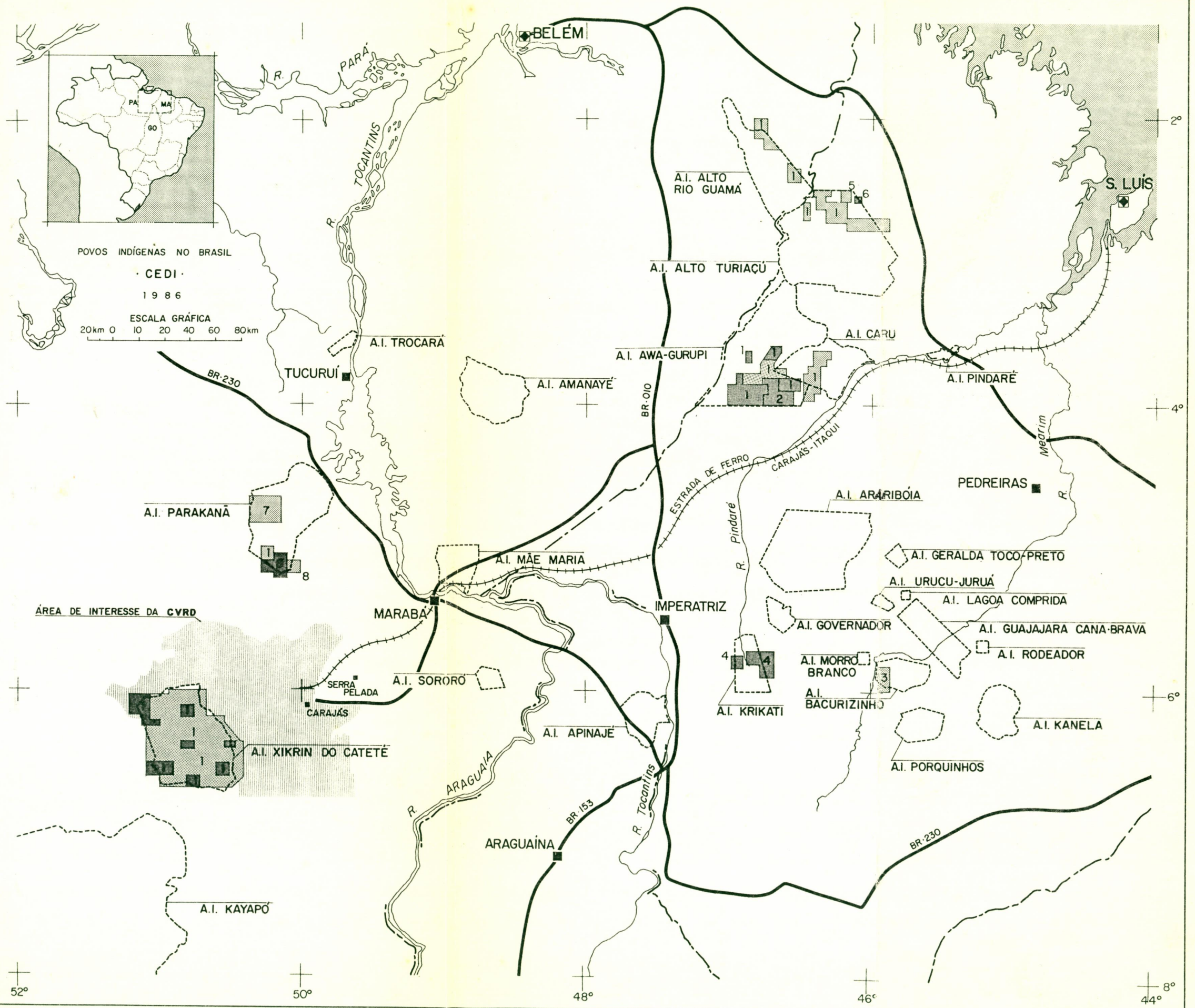

POVOS INDÍGENAS NO BRASIL
 CEDI
 1986
 ESCALA GRÁFICA
 20km 0 10 20 40 60 80km

ÁREA DE INTERESSE DA CVRD

G.E. CEDI/CONAGE
 Fonte:
 PROSIG/DNPM - 26.01.86 (MA)
 27.01.86 (PA)