

Dia 15 (Quinta-feira)

• 8:00 às 12:00 - Mesa Redonda

Tema: *O papel do cientista no planejamento e execução da política energética na Amazônia.*

Coordenador: Rosa Acevedo Marin (UFPA)

Expositores: João Pacheco de Oliveira Filho (MN/UFRJ)
Renato Dagnino (UNICAMP)
José Maria Bassalo (UFPA)
Lygia Sigaud (MN/UFRJ)

• 14:30 às 18:00 - Grupos Temáticos

Grupo A: *Alternativas energéticas e a integração dos países da Pan-Amazônia*

Coordenador: José Seixas Lourenço (INPA)

Expositores: Afonso Henriques M. Santos (IETI)
Hélio Guerra (FUA)
Manuel Nogueira (UFPA)
Raimundo S. do Nascimento (FUA)
Gilberto Jannuzzi (UNICAMP)
João Pinho (UFPA)
Carlos Alberto Nascimento (S.MAD.)
Arthur Morat (IETI)

Grupo B: *Direito ambiental e política energética*

Coordenadores: Roberto Santos (UFPA) e
Cristina Dourado (UFPA)

Expositores: Paulo Leme Machado (UESP)
Walter T. Álvares (PUC-MG)
Cristovão Soares de Faria Junior (SEN.FED)
José Carlos Castro (UFPA)
Álvaro Ribeiro da Costa (PGR) e
Ella Wyecko Wolckmer de Castilho (PGR)

Grupo C: *Conseqüências ambientais: previsibilidade e alterações no ecossistema*

Coordenadores: William Overall (MPEG) e
Juan Hoyos (UFPA)

Expositores: Niro Higouchi (INPA)
Bento Melo Mascarenhas (MPEG)
Jorge Salomão B. Ribeiro (INPA)
Antonio Sérgio L. da Silva (MPEG)
Oscar Paz Rada (Gov. Bolívia)
Efren Jorge Gondim (INPA)

Grupo D: *Grandes obras hidrelétricas: urbanização, constituição e reprodução da força de trabalho*

Coordenador: Edna Castro (UFPA)

Expositores: José Sérgio Leite Lopes (MN/CNPq)
Moacir Feitosa (UFMA)
Gustavo Lins Ribeiro (UnB)
Edilza Joana Oliveira Fontes (UFPA)

Grupo E: *Deslocamento compulsório índios e camponeses: concepção, gestão e acompanhamento*

Coordenador: Sônia Barbosa Magalhães (MPEG)

Expositores: Alfredo Wagner de Almeida (MN./UFRJ)
Ana Maria Daou (UFRJ)
Carlos Aparecido Fernandes (USP)
Jean Hébette (UFPA)
Maria José Reis (UFSC)
Parry Scott (UFPE)

Grupo F: *Reordenação espacial e atividade econômica*

Coordenadoras: Bertha Becker (UFRJ) e
Maria Célia Coelho (UFPA)

Expositores: Paulo César Peiter (UFRJ)
Gisela A. do Rio (UFRJ)
Antonio de Lísio (UCV)
Maria Célia Coelho (UFPA)

• 18:00 - Sessão plenária

Conclusões e recomendações.

Inscrições

No local do evento - NOVOTEL - ou na Secretaria do Seminário:
Núcleo de Meio Ambiente-NUMA
Campus Universitário (Chalé de Ferro)
Cep 66.075-900 Belém-Pará
Fax (091) 229 9677/229 5644

Informações

- Núcleo de Meio Ambiente-NUMA/UFPA
Tel. (091) 249 0517; Fax (091) 229 9677
- Núcleo de Altos Estudos Amazônicos-NAEA/UFPA
Tel./Fax (091) 229 9754
- Museu Paraense Emílio Goeldi-MPEG/DCH
Tel. (091) 249 2135; Fax (091) 249 0466
- Associação de Universidades Amazônicas - UNAMAZ
Tel.: (091) 224-3641; Fax: (091) 224-2055

Apoio: **CNPq, CAPES, FINEP, INPA, UQAM, SECULT, ARNI, BASA, SUDAM.**

Museu Paraense Emílio Goeldi
Departamento de Ciências Humanas

Universidade Federal do Pará
Núcleo de Meio Ambiente
Núcleo de Altos Estudos Amazônicos

Associação de Universidades Amazônicas

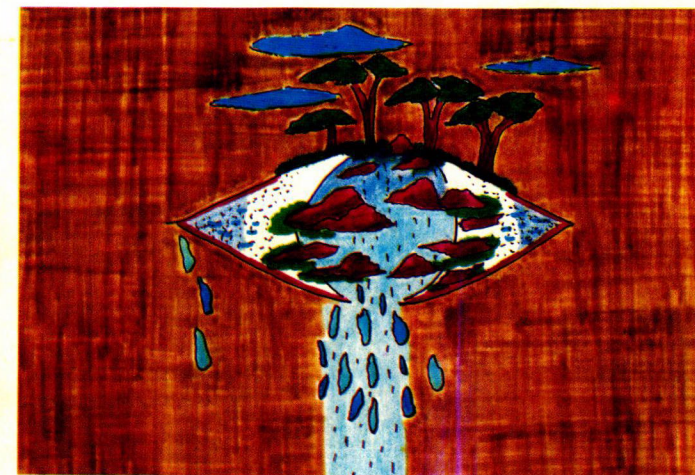

SEMINÁRIO INTERNACIONAL

A QUESTÃO ENERGÉTICA NA AMAZÔNIA:

AVALIAÇÃO E PERSPECTIVA SÓCIO-AMBIENTAIS

Novotel, 12 a 15 de setembro de 1994
Belém - Pará

Seminário Internacional

A questão energética na Amazônia: avaliação e perspectiva sócio-ambientais

O ano de 1994 marca uma década desde a inauguração oficial de Tucuruí, a primeira grande hidrelétrica da Amazônia. Ao longo destes dez anos foram também construídas Balbina, no Amazonas, e Samuel, em Rondônia.

Com o inusitado da situação que provocaram, seja pela inundação de um imenso território, ou pela destruição de um ecossistema considerado pouco conhecido, ou ainda pelo deslocamento compulsório de sociedades indígenas e camponesas etc, esses empreendimentos suscitaram uma ampla discussão sobre as suas conseqüências sociais e ambientais, resultando num vasto conjunto de análises.

O passo agora é retomar essas discussões, fazendo avançar o conhecimento sobre o tema, trazendo para a sociedade um planejamento que ainda permanece enclausurado no gabinete e que pouco entreabre para alternativas e avaliações.

Atendendo à recomendação do PEDASA 93, promovido pela UnB/Programa de Planejamento Energético e UFRJ/COPPE, a Universidade Federal do Pará, o Museu Paraense Emílio Goeldi e a Associação de Universidades Amazônicas tomaram a iniciativa de reunir a comunidade científica, preocupada com a situação presente e futura das populações que vivem na Amazônia, para uma reflexão, que já se torna premente, sobre as conseqüências sócio-ambientais da política energética implementada na região.

Programação

Dia 12 (Segunda-feira)

• 18:00 - Solenidade de abertura

Local: Centur - Auditório Margarida Schiwazzappa

Dia 13 (Terça-feira)

• 8:00 às 12:00 - Mesa Redonda

Tema: *O contexto regional e o planejamento energético para a Amazônia.*

Coordenador: Marcos Ximenes Ponte (UFPA)

Expositores: Marco Alfredo Di Lascio (UnB)
David Zylbierszthjn (USP)
Luiz Pinguelli Rosa (UFRJ)
Lúcio Flávio Pinto (UFPA)

• 14:30 às 18:00 - Grupos Temáticos

Grupo A: *Alternativas energéticas e a integração dos países da Pan-Amazônia*

Coordenador: José Seixas Lourenço (INPA e UNAMAZ)

Expositores: Luiz Antonio Barreto de Castro (MCT)
David Zylbierszthjn (USP)
Emilio La Rovere (COPPE)
John Harry Hardwood (INPA)
Luís Augusto Horta Nogueira (IETI)
Gonzalo Enriquez (UFPA)
Rui Bahia (UFPA)

→ Grupo B: *Direito ambiental e política energética*

Coordenadores: Roberto Santos (UFPA) e
Cristina Dourado (UFPA)

Expositores: Christian Guy Caubet (UFSC)
Carlos Frederico Marés (PGE/PR)
Aurélio Virgílio Veiga Rios (PGR)
Orlando Sampaio Silva (UFPA)

→ Grupo C: *Conseqüências ambientais: previsibilidade e alterações no ecossistema* TUCURUI

Coordenadores: William Overall (MPEG) e
Juan Hoyos (UFPA)

Expositores: José Galízia Tundisi (UFSCAR)
Wanderli Pedro Tadei (INPA)
Bérnard de Merona (ORSTOM)
Geraldo Mendes dos Santos (INPA)
Juan Revilla (INPA)
Domingos D. de Oliveira (UQAM)
Nicolas Dégallier (E.Chagas)
Robert Goodland (B.MUNDIAL)

• 19:00 - Conferência

Tema: *Privatização da produção de energia na Amazônia: cenários prováveis.*

Dia 14 (Quarta-feira)

• 8:00 às 12:00 - Mesa Redonda

Tema: *O lugar do "social" no planejamento energético.*

Coordenador: Antonio Carlos Magalhães(MPEG)

Expositores: Lygia Sigaud (MUSEU NACIONAL)
Bertha Becker (UFRJ)
Silvio Coelho dos Santos (UFSC)
Scott S. Robinson (UAM - México)

• 14:30 às 18:00 - Grupos Temáticos

Grupo D: *Grandes obras hidrelétricas: urbanização, constituição e reprodução da força de trabalho*

Coordenador: Edna Castro (UFPA)

Expositores: Leopoldo Bartolomé (U. Misiones)
Liana Carleial (UFPR)
Henrique Osvaldo de Barros(FUNDAJ)
Gabriella M. Biery-Hamilton (ILA)
Josefa Salete Cavalcanti (UFPE)

Grupo E: *Deslocamento compulsório - índios e camponeses: concepção, gestão e acompanhamento*

Coordenador: Sônia Barbosa Magalhães (MPEG)

Expositores: Antonio Carlos Magalhães (MPEG)
Carlos Gilberto Zárate Botía (UNC)
Edwin Ressink (UFBA)
Iara Ferraz (MN/UFRJ)
Ligia Simonian (UFPA)
Ma. Rosário Carvalho (UFBA)
Pedro Agostinho da Silva (UFBA)
Stephen Baines (UnB)

Grupo F: *Reordenação espacial e atividade econômica*

Coordenadoras: Bertha Becker (UFRJ) e
Maria Célia Coelho (UFPA)

Expositores: Bertha Becker (UFRJ)
Carlos Wainer (IPPUR)
Lia Osório Machado (UFRJ)
Wanderley Messias Costa (USP)
Paul Elliot Little (IEA)

• 19:00 - Lançamento de livros

Local: Hall do Novotel