

COMPOSIÇÕES DOS CUSTOS

ENFERMARIA NO PIN SORORÓ.

01 - Mobilização -----	3.200,72
02 - Locação da obra -----	320,76
03 - Fundação" " -----	5.994,61
04 - Levantamentos(Trijolos, cintas de amarrações--	3.975,09
05 - Coberturas(telas coloniais e madeiras) -----	7.699,86
06 - Assentamentos de esquadrilhas e forros -----	4.687,67
07 - Instalações em gerais-----	4.195,80
08 - Revestimentos das paredes(reboco ,pinturas, etc)	4.969,76
09 - Pavimentações (pisos , rodapé e cimento) -----	5.841,44
10 - Transportes de materiais até 120 km -----	4.463,71
Total -----	45.360,02
 Total geral -----	 45.360,02

Marabá, 07 de agosto de 1995.

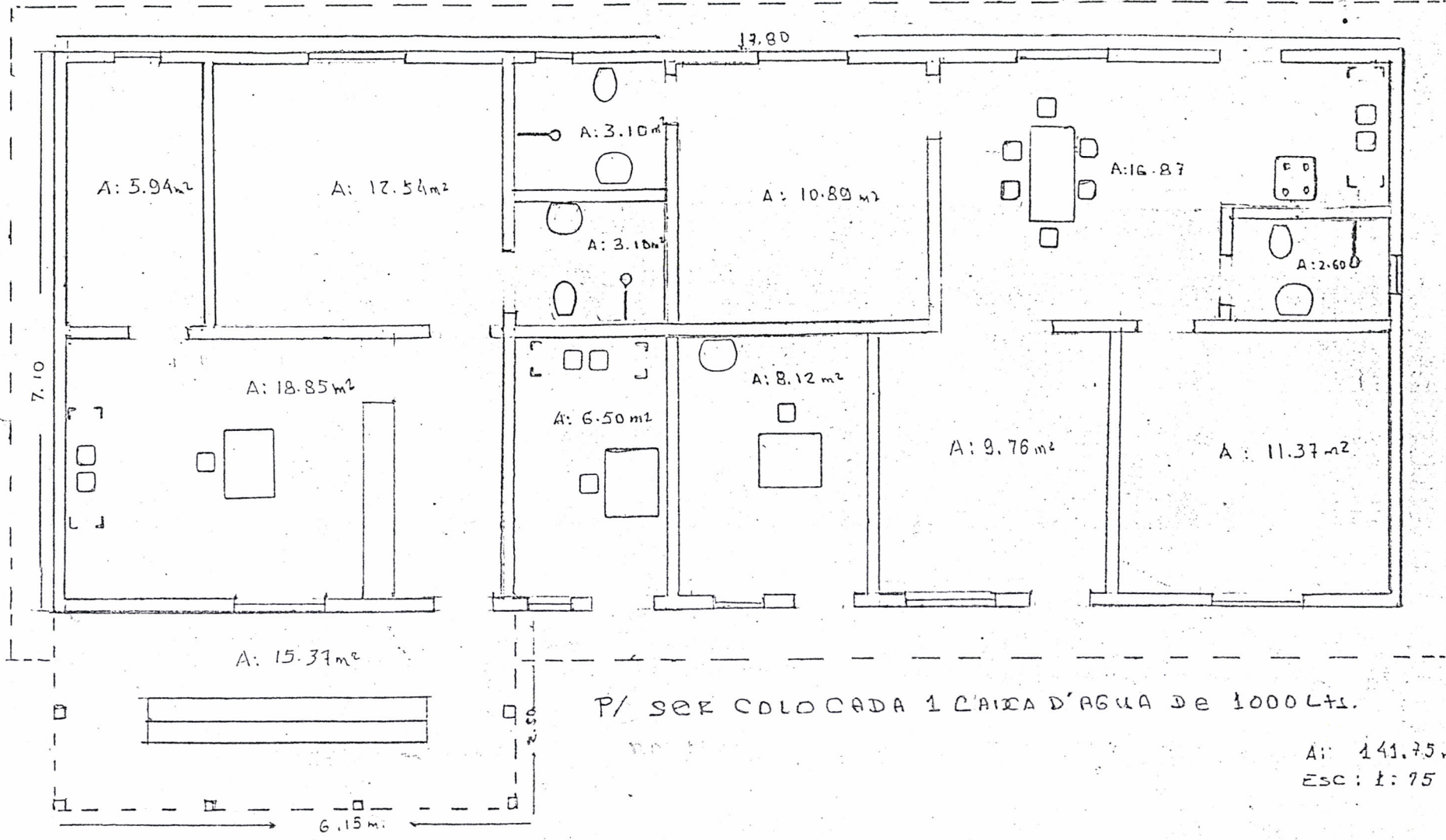

Josimar de Lencastre Moraes Glender
TÉCNICO AGRIMENSOR
(37710 - 19ª Região

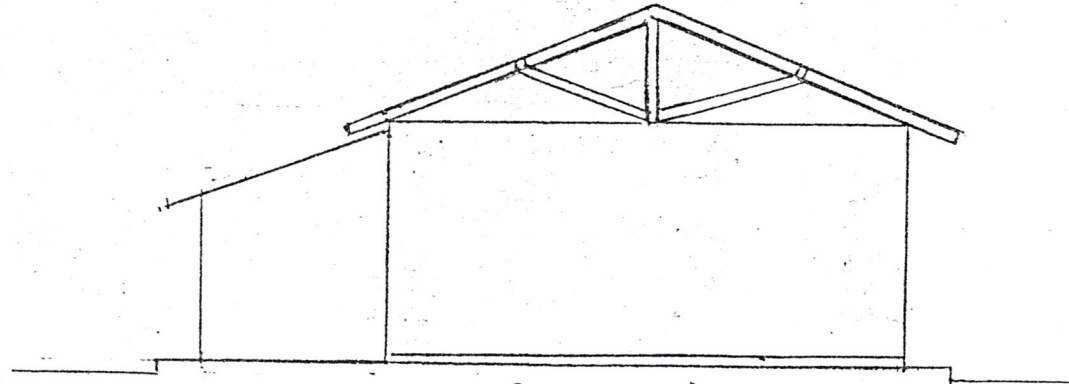

A: 141.75m²
 Esc: 1:75

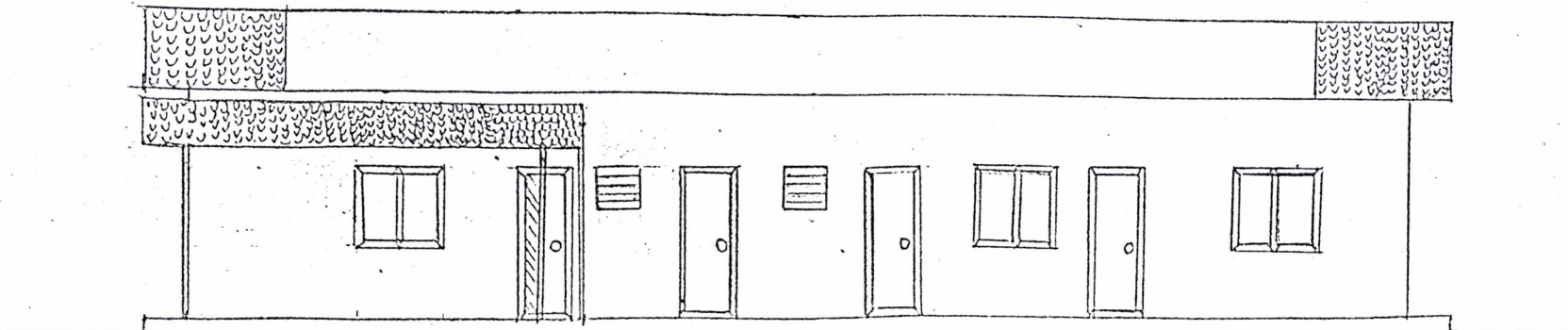

CORTE A
Esc: 1:100



FACIADA PRINCIPAL
Esc: 1:100

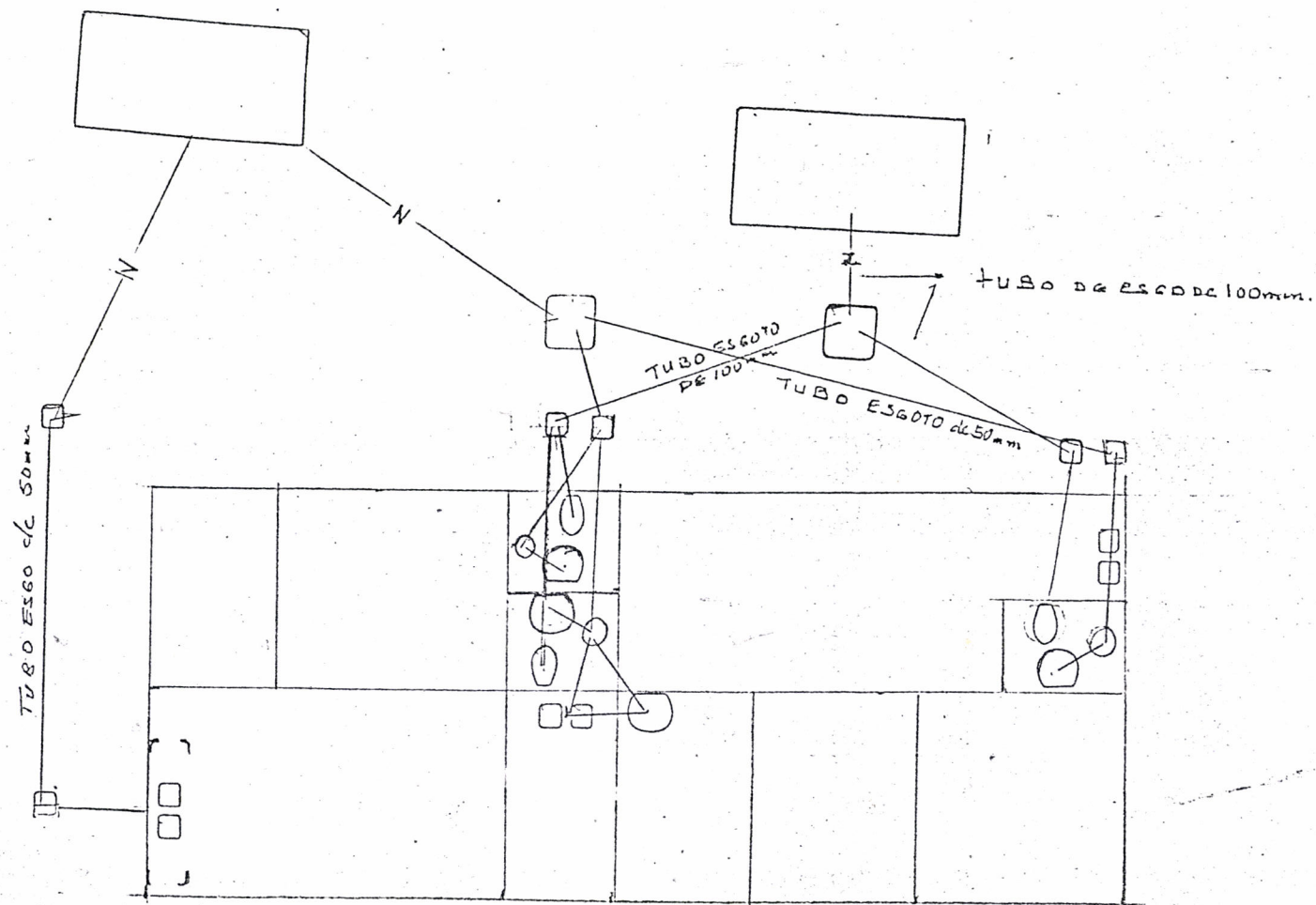

Planta baixa p/ sistema do ESGOTO

E.C. 1.175